

## Conditions d'utilisation des contenus du Conservatoire numérique

1- [Le Conservatoire numérique](#) communément appelé [le Cnum](#) constitue une base de données, produite par le Conservatoire national des arts et métiers et protégée au sens des articles L341-1 et suivants du code de la propriété intellectuelle. La conception graphique du présent site a été réalisée par Eclydre ([www.eclydre.fr](http://www.eclydre.fr)).

2- Les contenus accessibles sur le site du Cnum sont majoritairement des reproductions numériques d'œuvres tombées dans le domaine public, provenant des collections patrimoniales imprimées du Cnam.

Leur réutilisation s'inscrit dans le cadre de la loi n° 78-753 du 17 juillet 1978 :

- la réutilisation non commerciale de ces contenus est libre et gratuite dans le respect de la législation en vigueur ; la mention de source doit être maintenue ([Cnum - Conservatoire numérique des Arts et Métiers - https://cnum.cnam.fr](#))
- la réutilisation commerciale de ces contenus doit faire l'objet d'une licence. Est entendue par réutilisation commerciale la revente de contenus sous forme de produits élaborés ou de fourniture de service.

3- Certains documents sont soumis à un régime de réutilisation particulier :

- les reproductions de documents protégés par le droit d'auteur, uniquement consultables dans l'enceinte de la bibliothèque centrale du Cnam. Ces reproductions ne peuvent être réutilisées, sauf dans le cadre de la copie privée, sans l'autorisation préalable du titulaire des droits.

4- Pour obtenir la reproduction numérique d'un document du Cnum en haute définition, contacter [cnum\(at\)cnam.fr](mailto:cnum(at)cnam.fr)

5- L'utilisateur s'engage à respecter les présentes conditions d'utilisation ainsi que la législation en vigueur. En cas de non respect de ces dispositions, il est notamment passible d'une amende prévue par la loi du 17 juillet 1978.

6- Les présentes conditions d'utilisation des contenus du Cnum sont régies par la loi française. En cas de réutilisation prévue dans un autre pays, il appartient à chaque utilisateur de vérifier la conformité de son projet avec le droit de ce pays.

NOTICE DE LA GRANDE MONOGRAPHIE	
Auteur(s) ou collectivité(s)	École nationale supérieure des beaux-arts (Paris)
Auteur(s)	École nationale supérieure des beaux-arts (Paris)
Titre	Les grands prix de Rome d'architecture de 1850 à 1900 : reproduction en phototypie des 1ers, 2mes, et 2mes seconds grands prix avec les programmes des concours : sujets donnés par l'Académie des beaux-arts
Adresse	Paris : Armand Guérinet, [1904?]
Collation	4 vol.
Nombre de volumes	4
Cote	CNAM-BIB Fol Ji 39
Sujet(s)	Architecture -- Prix et récompenses -- France
Notice complète	<a href="https://www.sudoc.fr/021532001">https://www.sudoc.fr/021532001</a>
Permalien	<a href="https://cnum.cnam.fr/redir?B15710RES">https://cnum.cnam.fr/redir?B15710RES</a>
LISTE DES VOLUMES	
	<a href="#">[Planches 1 à 135]</a>
VOLUME TÉLÉCHARGÉ	<a href="#">[Planches 136 à 257]</a>
	<a href="#">[Planches 258 à 369]</a>
	<a href="#">[Planches 370 à 480]</a>

NOTICE DU VOLUME TÉLÉCHARGÉ	
Auteur(s) volume	École nationale supérieure des beaux-arts (Paris)
Titre	Les grands prix de Rome d'architecture de 1850 à 1900 : reproduction en phototypie des 1ers, 2mes, et 2mes seconds grands prix avec les programmes des concours : sujets donnés par l'Académie des beaux-arts
Volume	<a href="#">Les grands prix de Rome d'architecture de 1850 à 1900 : reproduction en phototypie des 1ers, 2mes, et 2mes seconds grands prix avec les programmes des concours : sujets donnés par l'Académie des beaux-arts [Planches 136 à 257]</a>
Adresse	Paris : Armand Guérinet, [1904?]
Collation	1 vol. (92 pl.) ; 47 cm
Nombre de vues	207
Cote	CNAM-BIB Fol Ji 39 (2)
Sujet(s)	Architecture -- Prix et récompenses -- France
Thématique(s)	Construction
Typologie	Ouvrage
Langue	Français
Date de mise en ligne	28/11/2014
Date de génération du PDF	09/02/2026
Recherche plein texte	Disponible
Notice complète	<a href="https://www.sudoc.fr/021532001">https://www.sudoc.fr/021532001</a>
Permalien	<a href="https://cnum.cnam.fr/redir?B15710.2RES">https://cnum.cnam.fr/redir?B15710.2RES</a>



ÉCOLE NATIONALE DES BEAUX-ARTS

CINQUANTENAIRE

B15712.2 Res

LES

# GRANDS PRIX DE ROME D'ARCHITECTURE

de 1850 à 1900

Reproduction en Phototypie des 1<sup>ers</sup>, 2<sup>mes</sup> et 2<sup>mes</sup> seconds Grands Prix  
avec les Programmes des Concours

SUJETS DONNÉS PAR L'ACADÉMIE DES BEAUX-ARTS



2

PUBLIÉS PAR

Armand GUÉRINET, Libraire-Éditeur des MUSÉES NATIONAUX

140, Faubourg Saint-Martin - PARIS

CNAM. BIBLIOTHEQUE CENTRALE  
  
1 7501 00148957 2

PPN = 021532001

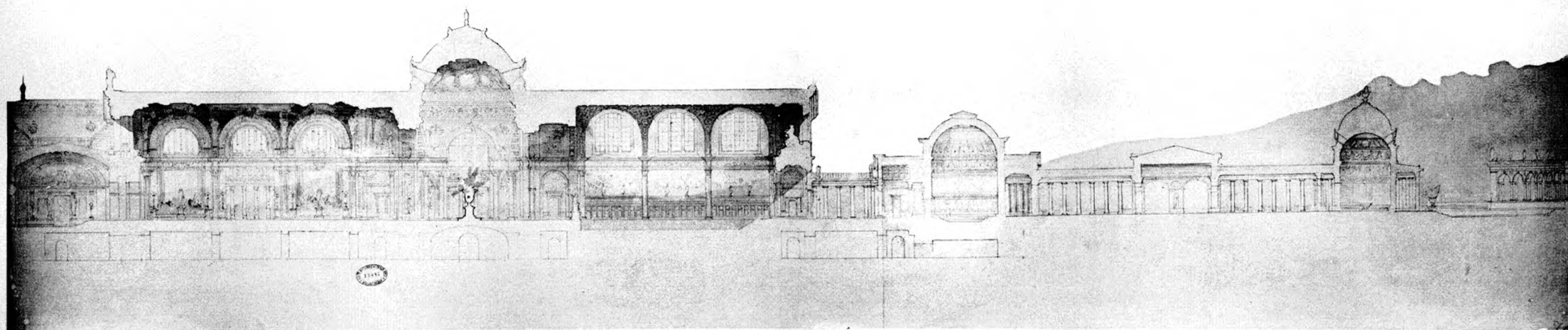
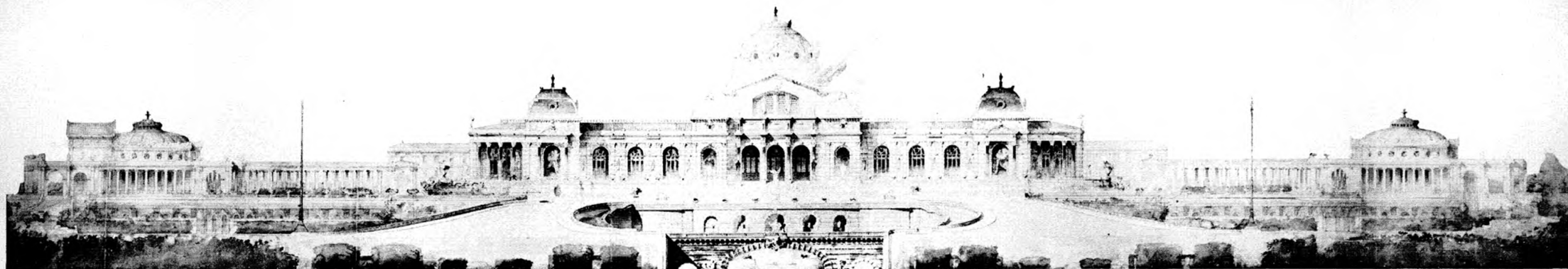

Héliotype E. Le Dux, 25, Rue Claude-Bernard, Paris

Art Guérinet, Éditeur, 140, Rue St-Martin, Paris

1884 D'ESPOUY - Un Établissement thermal d'eaux minérales.





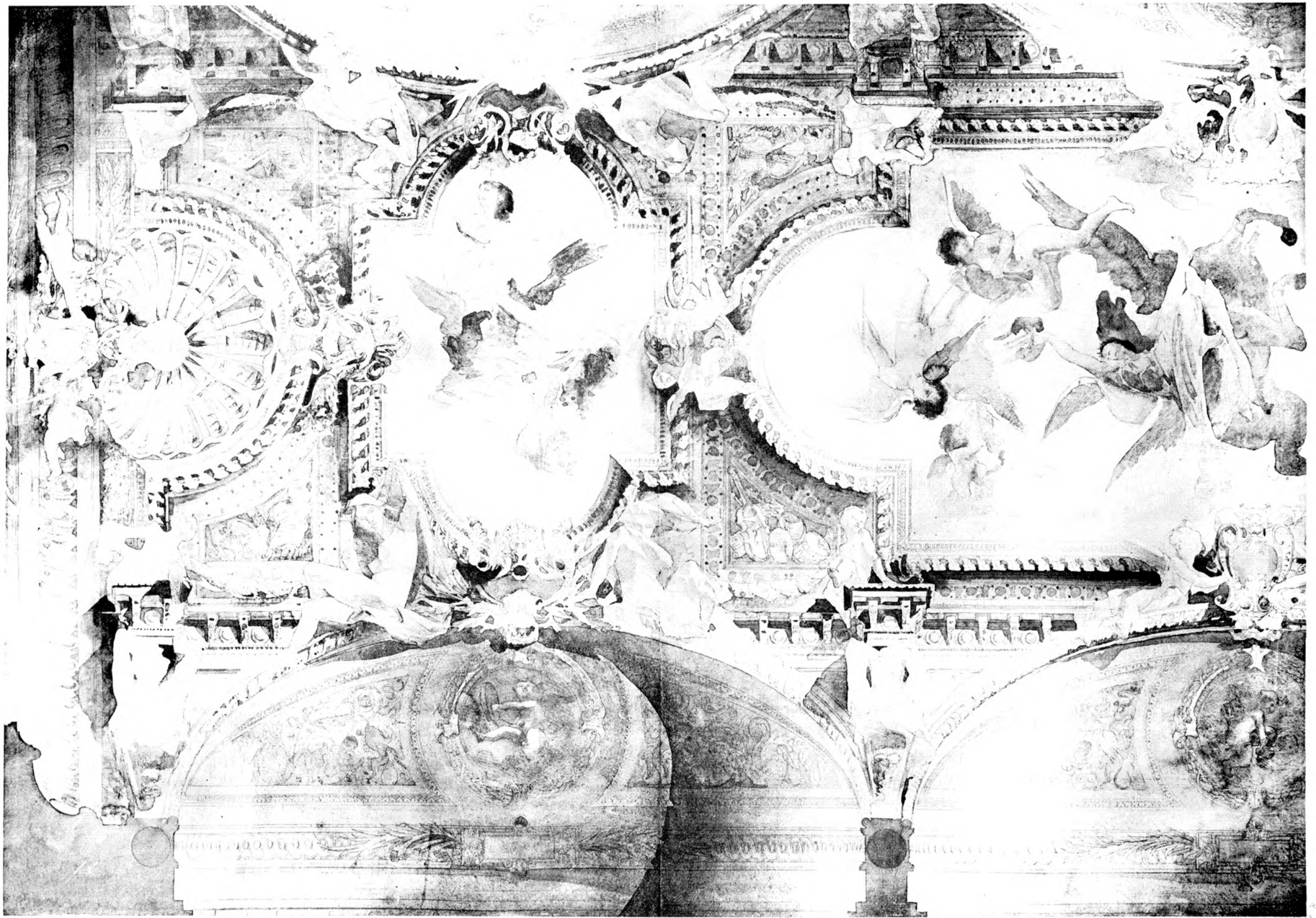

1884 D'ESPOUY - Un Établissement thermal d'eaux minérales.



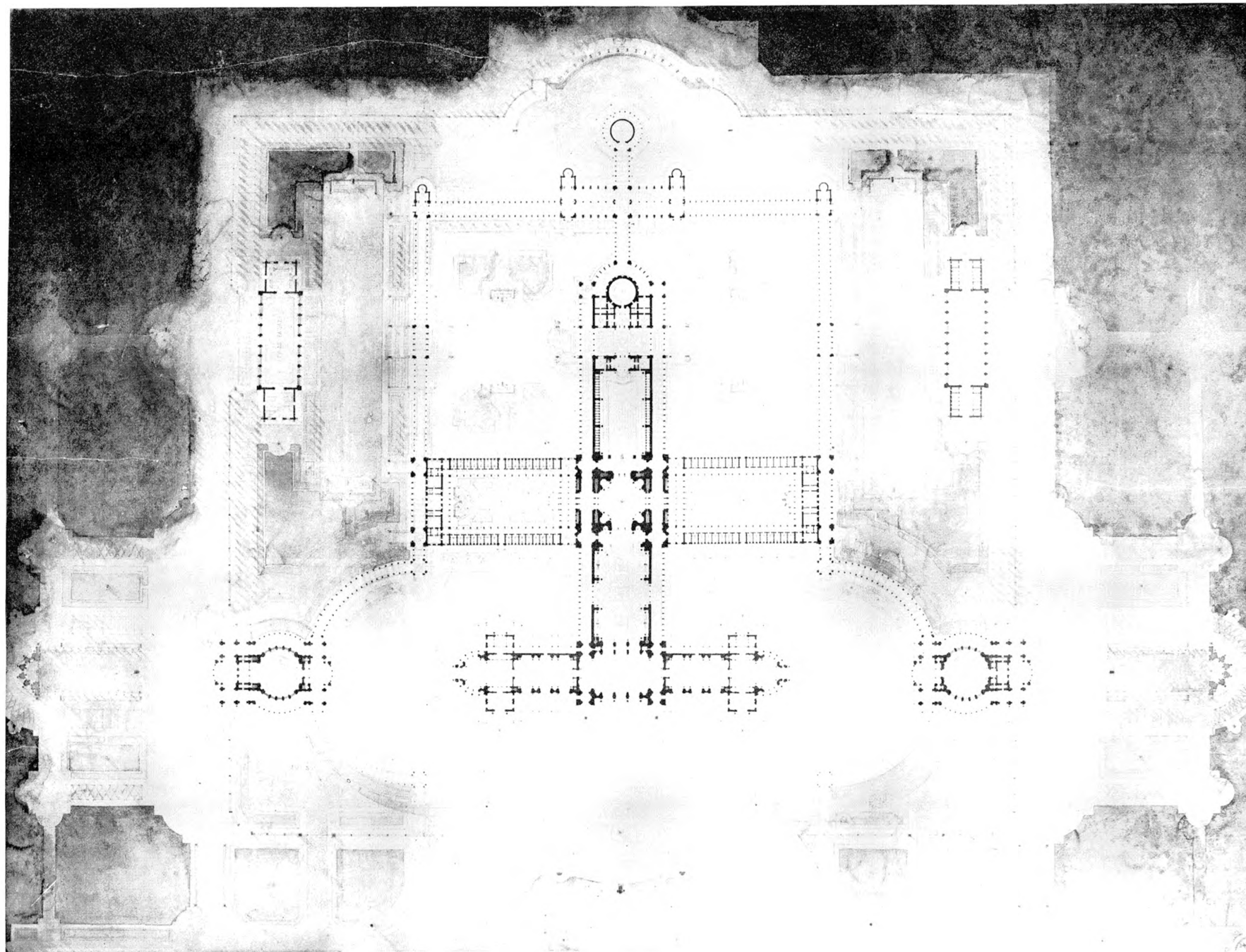

Héliotype F. La Daux, 75, Rue Claude-Bernard, Paris

Art Graphique, Edition, 1884, Paris

1884 D'ESPOUY - Un Établissement thermal d'eaux minérales.





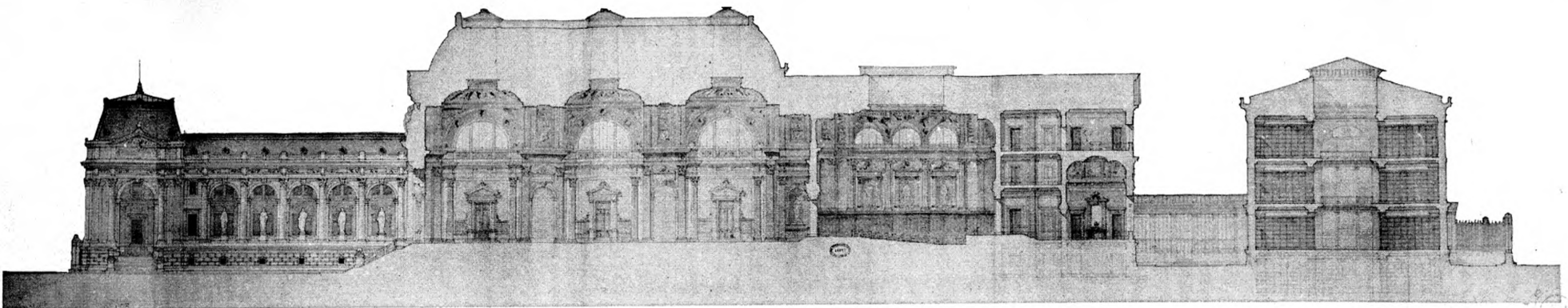
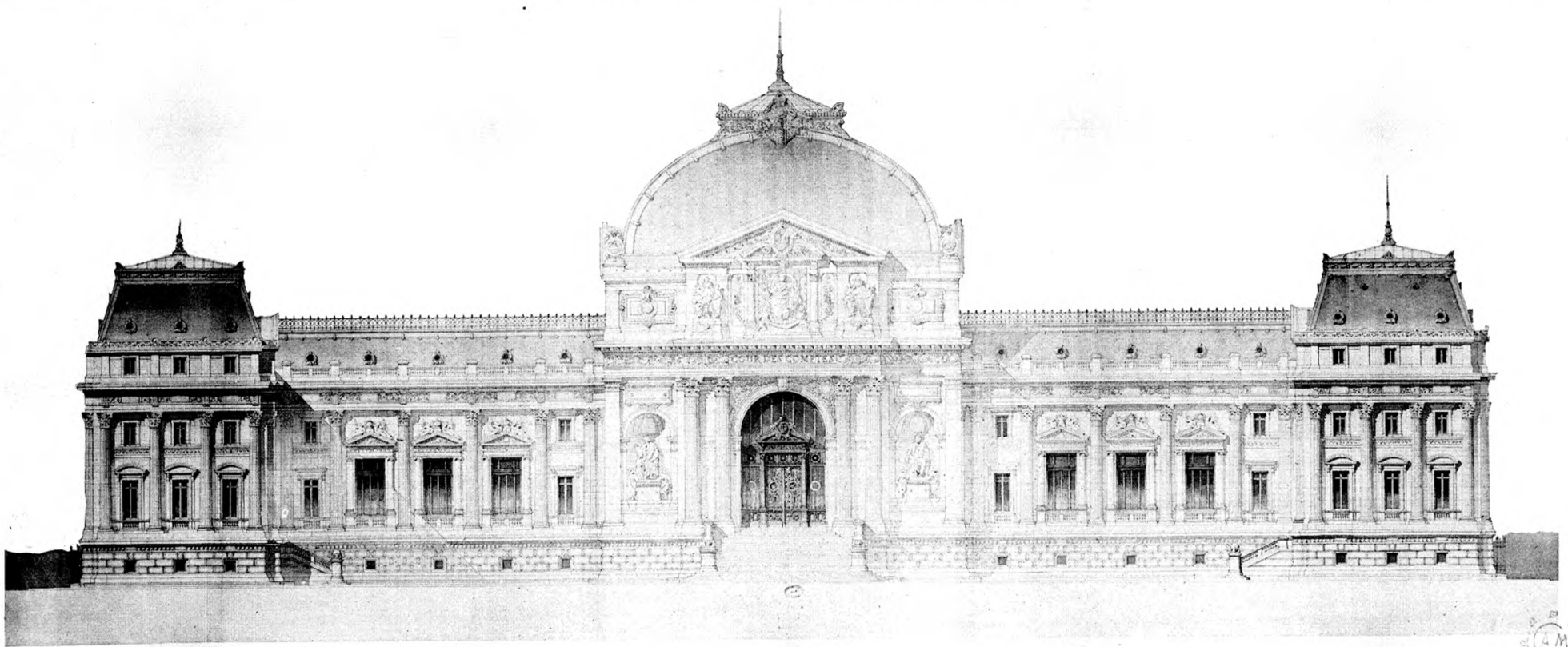

Holotypie F. LE DOLAN, 25, Rue Claude-Bernard, PARIS

Art Guvner, Editeur, 140, Rue St-Martin, Paris



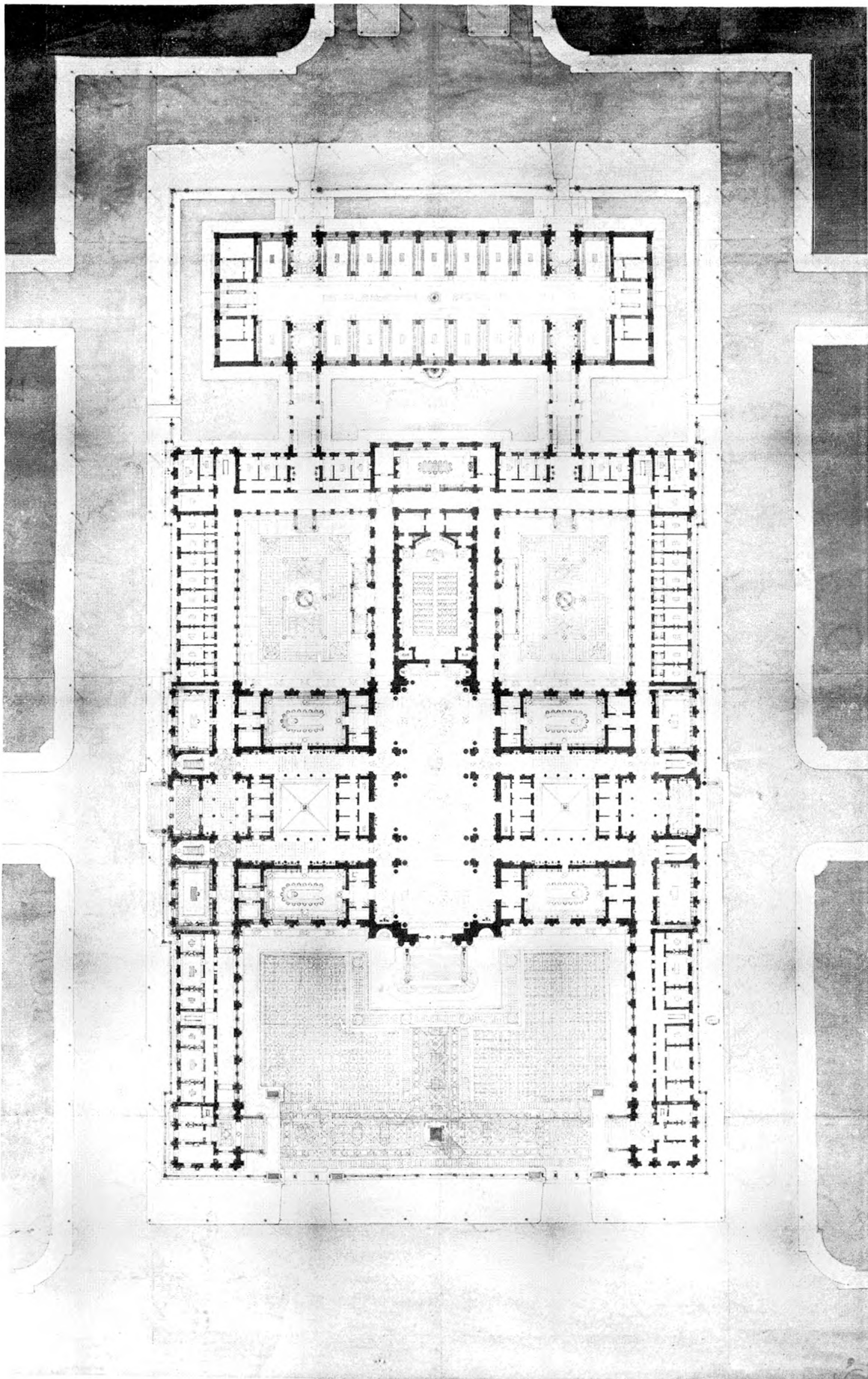

Donné par R. de Bussy, 26, Rue d'Orléans, Paris

par l'architecte L. Lefebvre, 17, Rue de la Harpe, Paris





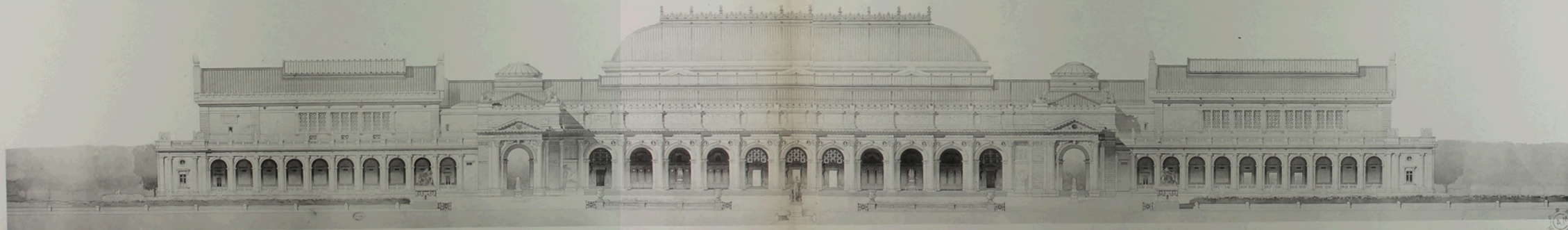
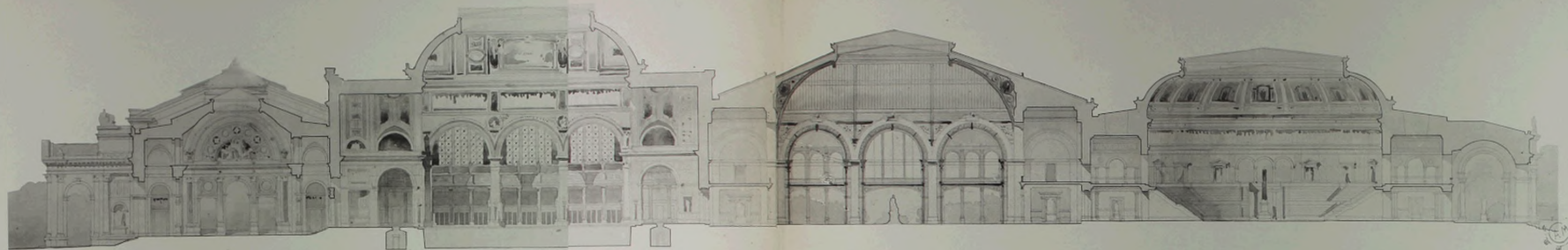



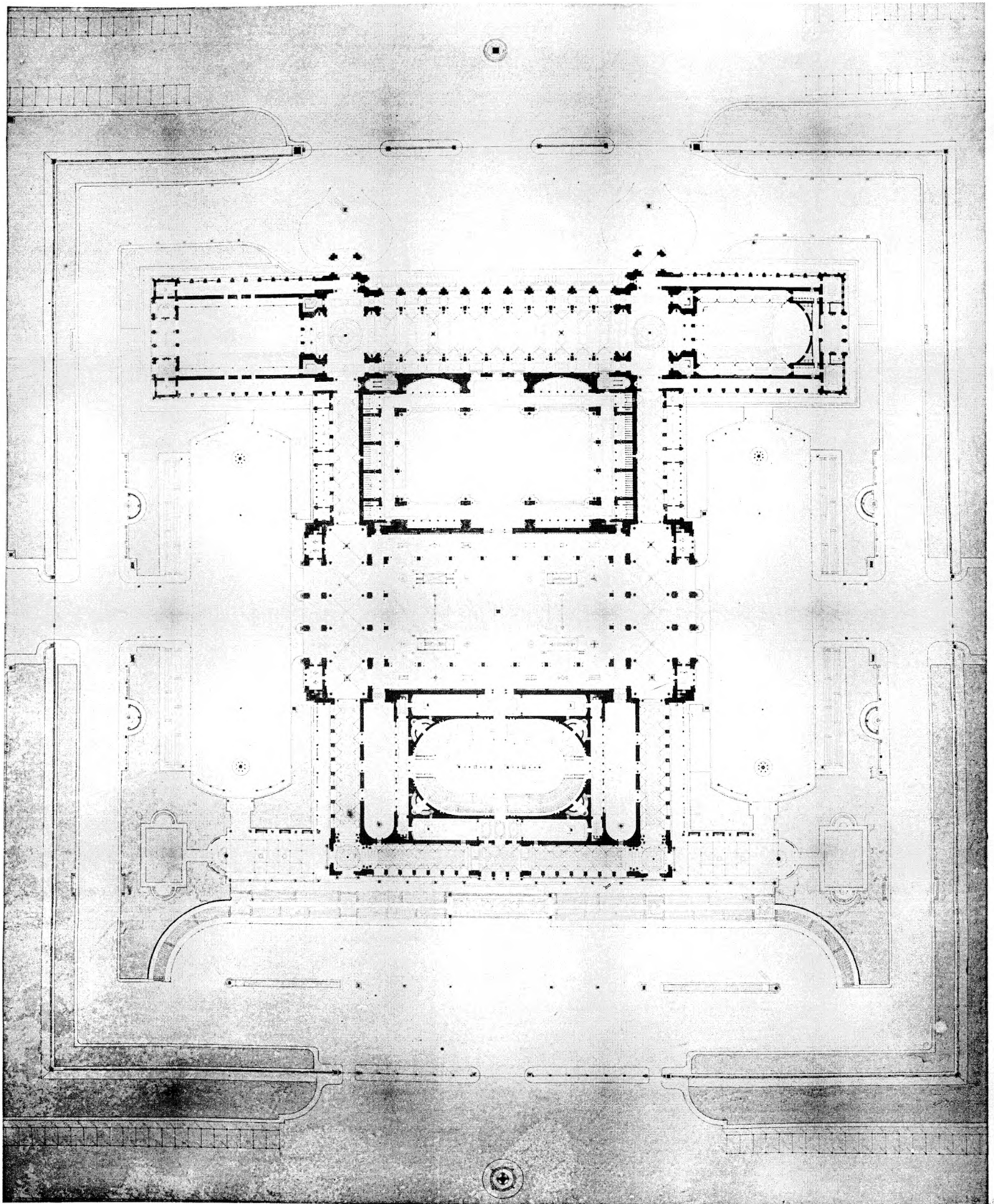

Reproduction of the drawing, by the artist himself, Paris

Ar. Guérinot, Éditeur, 140, Rue St-Martin, Paris







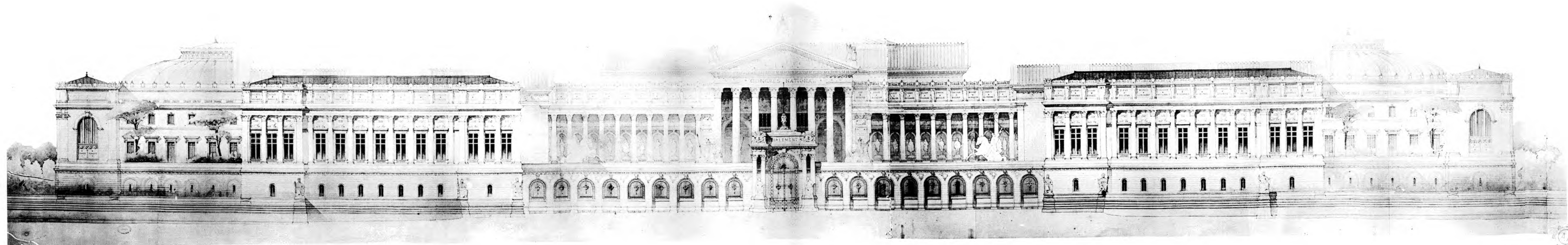
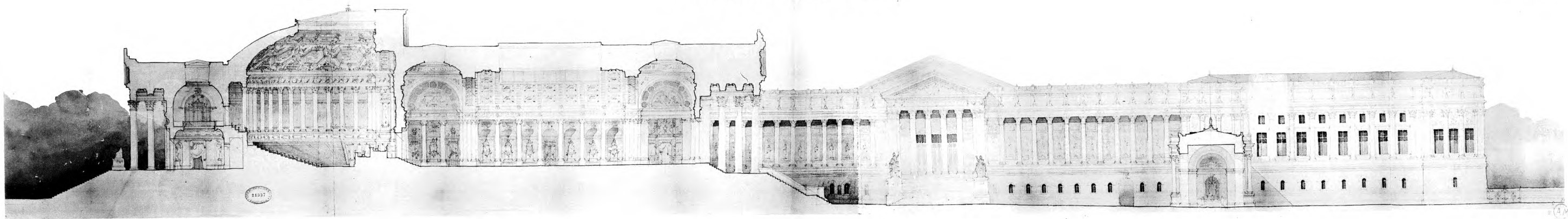

1838 SORTAIS. - Un Palais pour le Parlement



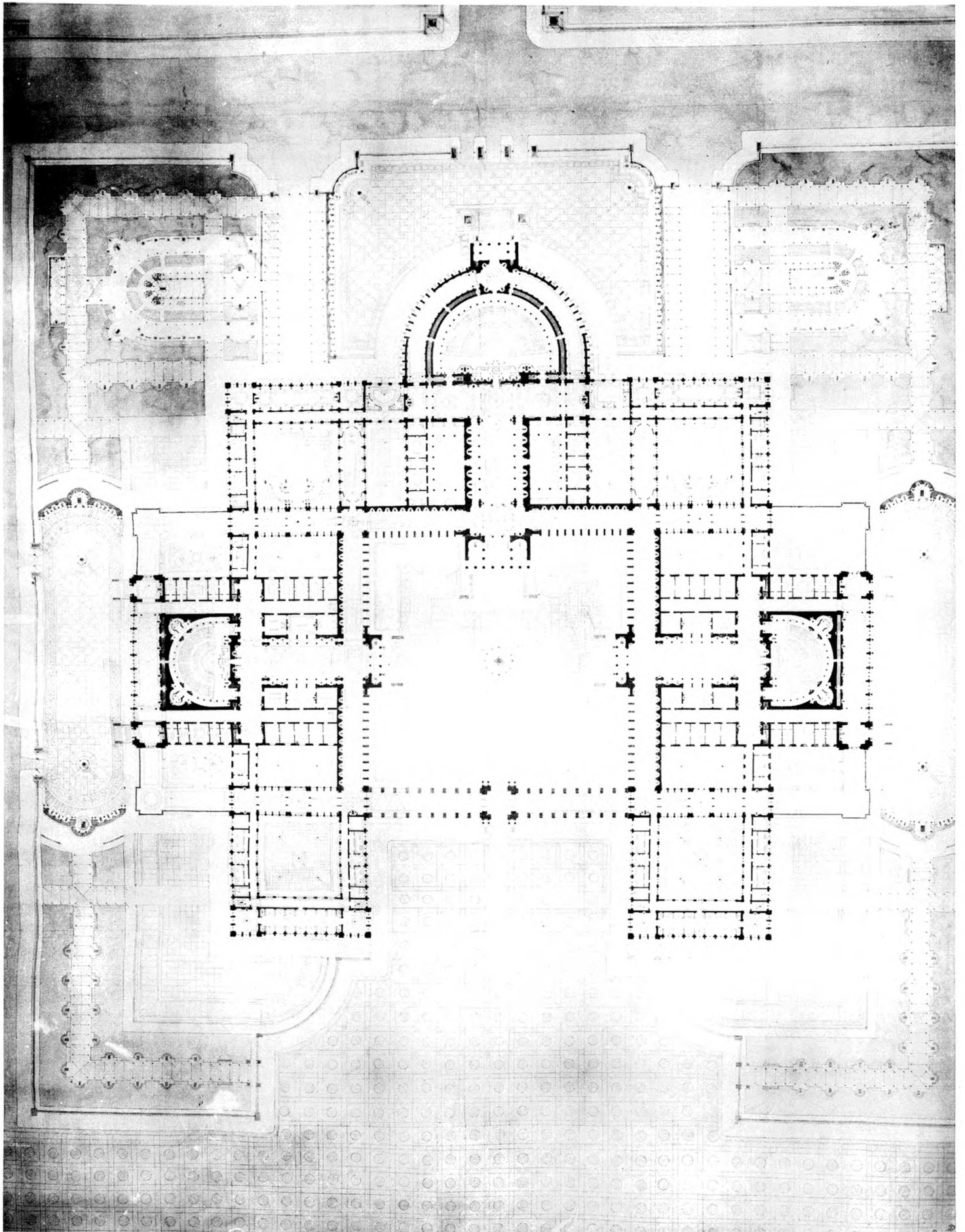

Étude de l'architecte, 25, Rue d'Orléans, Paris.

Arch. Guéret, Éditeur, 100, Rue St-Martin, Paris.







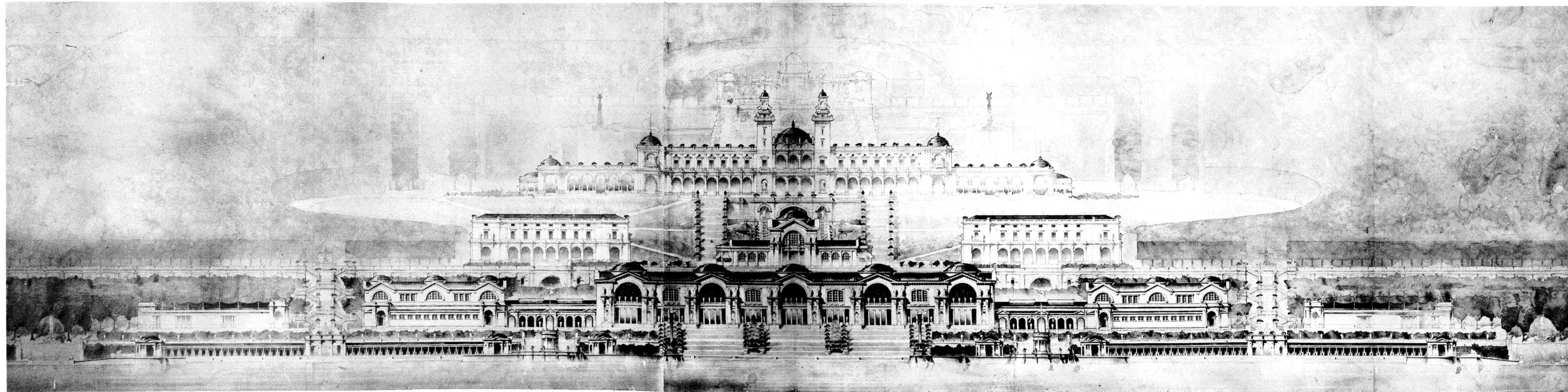

Modèle N. La Haye, St. Bon. Claude-Bernard, Paris.

St. Bon. Claude-Bernard, Paris.





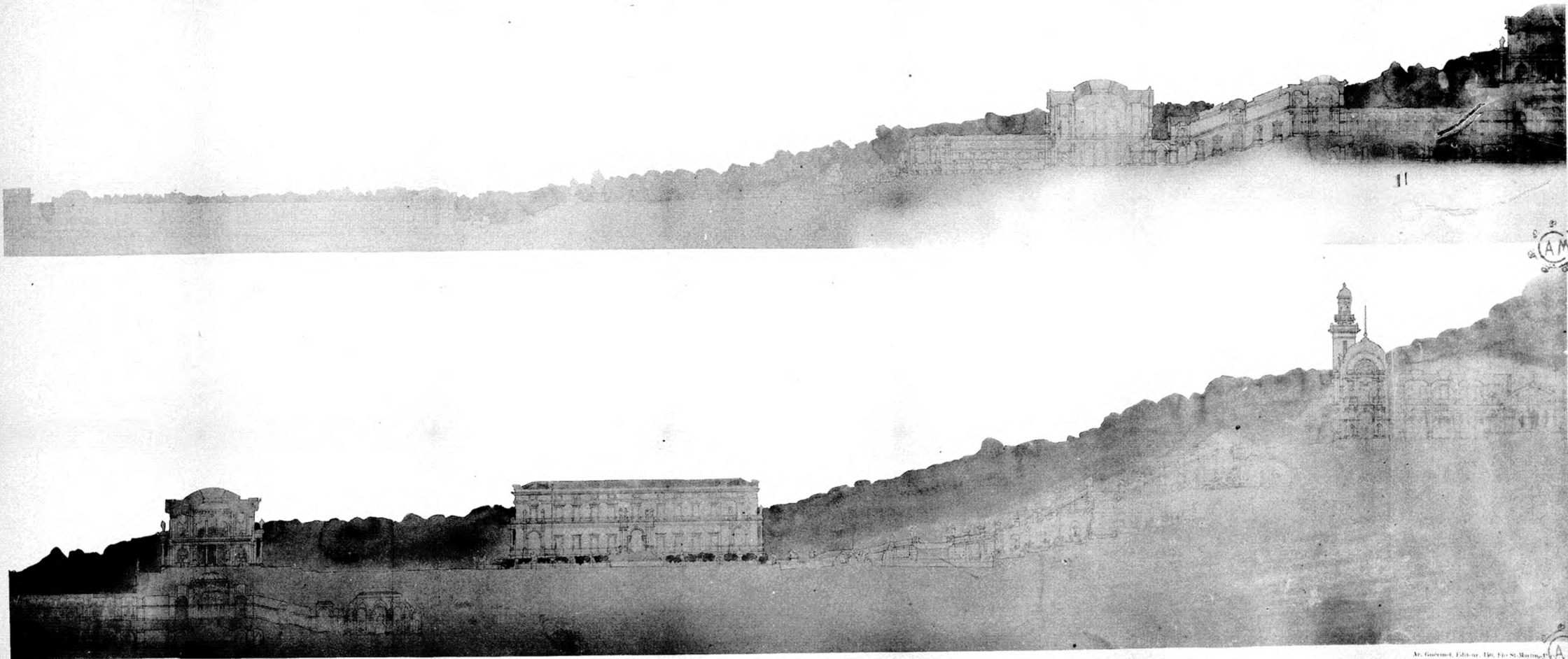

dessiné par E. Le Drieu, 25, Rue Claude Bernard, Paris.

M. Guéhenot, Éditeur, 140, Rue St-Martin.

1889 DEMERLE. - Un Etablissement de Bains de Mer



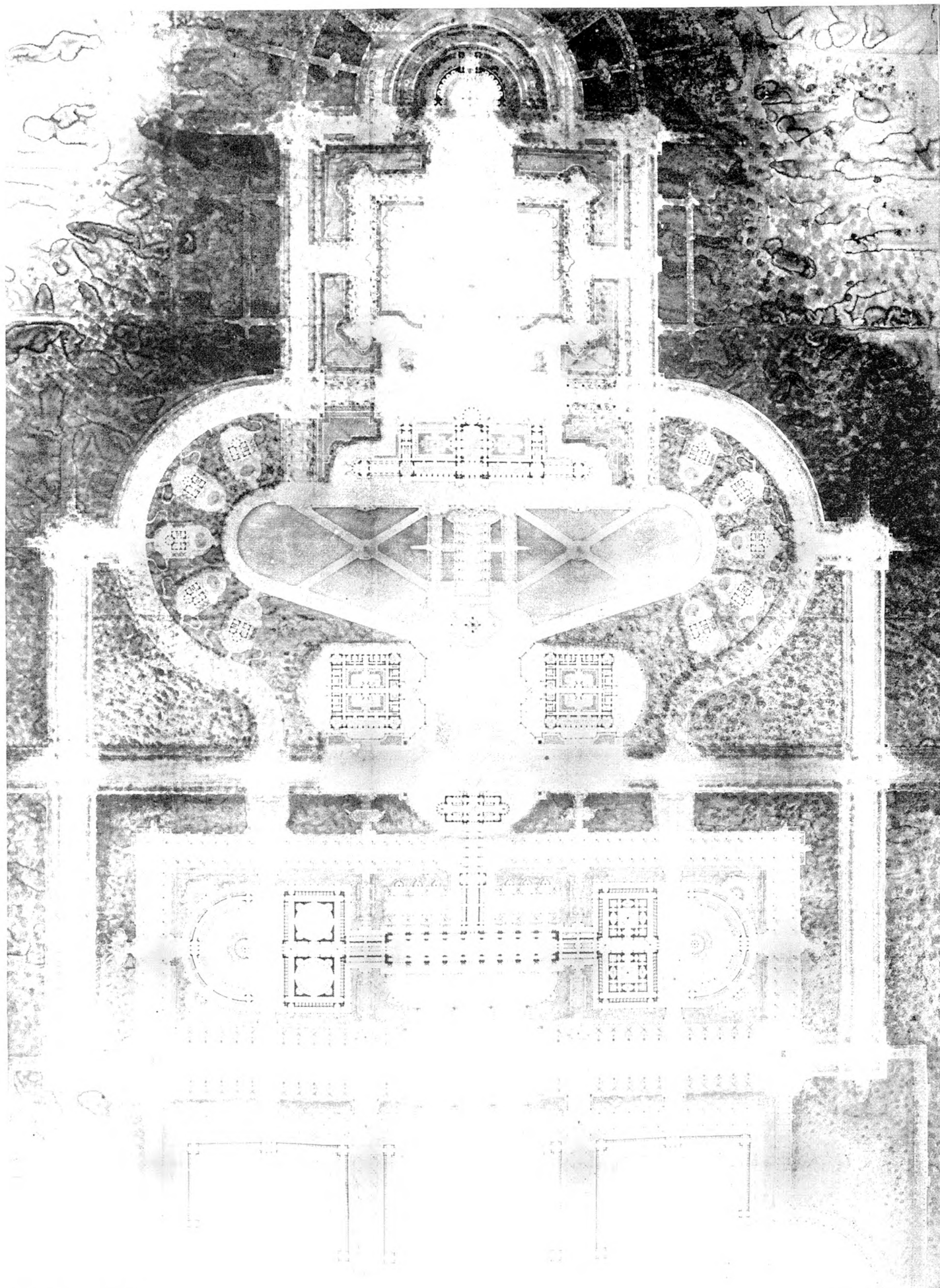

Architecte: E. de Dujay, 21, Rue d'Orléans, Paris.

Après concours, 1889, 1890, 1891, 1892, 1893, 1894, 1895, 1896, 1897, 1898, 1899, 1900, 1901, 1902, 1903, 1904, 1905, 1906, 1907, 1908, 1909, 1910, 1911, 1912, 1913, 1914, 1915, 1916, 1917, 1918, 1919, 1920, 1921, 1922, 1923, 1924, 1925, 1926, 1927, 1928, 1929, 1930, 1931, 1932, 1933, 1934, 1935, 1936, 1937, 1938, 1939, 1940, 1941, 1942, 1943, 1944, 1945, 1946, 1947, 1948, 1949, 1950, 1951, 1952, 1953, 1954, 1955, 1956, 1957, 1958, 1959, 1960, 1961, 1962, 1963, 1964, 1965, 1966, 1967, 1968, 1969, 1970, 1971, 1972, 1973, 1974, 1975, 1976, 1977, 1978, 1979, 1980, 1981, 1982, 1983, 1984, 1985, 1986, 1987, 1988, 1989, 1990, 1991, 1992, 1993, 1994, 1995, 1996, 1997, 1998, 1999, 2000, 2001, 2002, 2003, 2004, 2005, 2006, 2007, 2008, 2009, 2010, 2011, 2012, 2013, 2014, 2015, 2016, 2017, 2018, 2019, 2020, 2021, 2022, 2023, 2024, 2025, 2026, 2027, 2028, 2029, 2030, 2031, 2032, 2033, 2034, 2035, 2036, 2037, 2038, 2039, 2040, 2041, 2042, 2043, 2044, 2045, 2046, 2047, 2048, 2049, 2050, 2051, 2052, 2053, 2054, 2055, 2056, 2057, 2058, 2059, 2060, 2061, 2062, 2063, 2064, 2065, 2066, 2067, 2068, 2069, 2070, 2071, 2072, 2073, 2074, 2075, 2076, 2077, 2078, 2079, 2080, 2081, 2082, 2083, 2084, 2085, 2086, 2087, 2088, 2089, 2090, 2091, 2092, 2093, 2094, 2095, 2096, 2097, 2098, 2099, 2100, 2101, 2102, 2103, 2104, 2105, 2106, 2107, 2108, 2109, 2110, 2111, 2112, 2113, 2114, 2115, 2116, 2117, 2118, 2119, 2120, 2121, 2122, 2123, 2124, 2125, 2126, 2127, 2128, 2129, 2130, 2131, 2132, 2133, 2134, 2135, 2136, 2137, 2138, 2139, 2140, 2141, 2142, 2143, 2144, 2145, 2146, 2147, 2148, 2149, 2150, 2151, 2152, 2153, 2154, 2155, 2156, 2157, 2158, 2159, 2160, 2161, 2162, 2163, 2164, 2165, 2166, 2167, 2168, 2169, 2170, 2171, 2172, 2173, 2174, 2175, 2176, 2177, 2178, 2179, 2180, 2181, 2182, 2183, 2184, 2185, 2186, 2187, 2188, 2189, 2190, 2191, 2192, 2193, 2194, 2195, 2196, 2197, 2198, 2199, 2200, 2201, 2202, 2203, 2204, 2205, 2206, 2207, 2208, 2209, 2210, 2211, 2212, 2213, 2214, 2215, 2216, 2217, 2218, 2219, 2220, 2221, 2222, 2223, 2224, 2225, 2226, 2227, 2228, 2229, 2230, 2231, 2232, 2233, 2234, 2235, 2236, 2237, 2238, 2239, 2240, 2241, 2242, 2243, 2244, 2245, 2246, 2247, 2248, 2249, 2250, 2251, 2252, 2253, 2254, 2255, 2256, 2257, 2258, 2259, 2260, 2261, 2262, 2263, 2264, 2265, 2266, 2267, 2268, 2269, 2270, 2271, 2272, 2273, 2274, 2275, 2276, 2277, 2278, 2279, 2280, 2281, 2282, 2283, 2284, 2285, 2286, 2287, 2288, 2289, 2290, 2291, 2292, 2293, 2294, 2295, 2296, 2297, 2298, 2299, 2300, 2301, 2302, 2303, 2304, 2305, 2306, 2307, 2308, 2309, 2310, 2311, 2312, 2313, 2314, 2315, 2316, 2317, 2318, 2319, 2320, 2321, 2322, 2323, 2324, 2325, 2326, 2327, 2328, 2329, 2330, 2331, 2332, 2333, 2334, 2335, 2336, 2337, 2338, 2339, 2340, 2341, 2342, 2343, 2344, 2345, 2346, 2347, 2348, 2349, 2350, 2351, 2352, 2353, 2354, 2355, 2356, 2357, 2358, 2359, 2360, 2361, 2362, 2363, 2364, 2365, 2366, 2367, 2368, 2369, 2370, 2371, 2372, 2373, 2374, 2375, 2376, 2377, 2378, 2379, 2380, 2381, 2382, 2383, 2384, 2385, 2386, 2387, 2388, 2389, 2390, 2391, 2392, 2393, 2394, 2395, 2396, 2397, 2398, 2399, 2400, 2401, 2402, 2403, 2404, 2405, 2406, 2407, 2408, 2409, 2410, 2411, 2412, 2413, 2414, 2415, 2416, 2417, 2418, 2419, 2420, 2421, 2422, 2423, 2424, 2425, 2426, 2427, 2428, 2429, 2430, 2431, 2432, 2433, 2434, 2435, 2436, 2437, 2438, 2439, 2440, 2441, 2442, 2443, 2444, 2445, 2446, 2447, 2448, 2449, 2450, 2451, 2452, 2453, 2454, 2455, 2456, 2457, 2458, 2459, 2460, 2461, 2462, 2463, 2464, 2465, 2466, 2467, 2468, 2469, 2470, 2471, 2472, 2473, 2474, 2475, 2476, 2477, 2478, 2479, 2480, 2481, 2482, 2483, 2484, 2485, 2486, 2487, 2488, 2489, 2490, 2491, 2492, 2493, 2494, 2495, 2496, 2497, 2498, 2499, 2500, 2501, 2502, 2503, 2504, 2505, 2506, 2507, 2508, 2509, 2510, 2511, 2512, 2513, 2514, 2515, 2516, 2517, 2518, 2519, 2520, 2521, 2522, 2523, 2524, 2525, 2526, 2527, 2528, 2529, 2530, 2531, 2532, 2533, 2534, 2535, 2536, 2537, 2538, 2539, 2540, 2541, 2542, 2543, 2544, 2545, 2546, 2547, 2548, 2549, 2550, 2551, 2552, 2553, 2554, 2555, 2556, 2557, 2558, 2559, 2560, 2561, 2562, 2563, 2564, 2565, 2566, 2567, 2568, 2569, 2570, 2571, 2572, 2573, 2574, 2575, 2576, 2577, 2578, 2579, 2580, 2581, 2582, 2583, 2584, 2585, 2586, 2587, 2588, 2589, 2590, 2591, 2592, 2593, 2594, 2595, 2596, 2597, 2598, 2599, 2600, 2601, 2602, 2603, 2604, 2605, 2606, 2607, 2608, 2609, 2610, 2611, 2612, 2613, 2614, 2615, 2616, 2617, 2618, 2619, 2620, 2621, 2622, 2623, 2624, 2625, 2626, 2627, 2628, 2629, 2630, 2631, 2632, 2633, 2634, 2635, 2636, 2637, 2638, 2639, 2640, 2641, 2642, 2643, 2644, 2645, 2646, 2647, 2648, 2649, 2650, 2651, 2652, 2653, 2654, 2655, 2656, 2657, 2658, 2659, 2660, 2661, 2662, 2663, 2664, 2665, 2666, 2667, 2668, 2669, 2670, 2671, 2672, 2673, 2674, 2675, 2676, 2677, 2678, 2679, 2680, 2681, 2682, 2683, 2684, 2685, 2686, 2687, 2688, 2689, 2690, 2691, 2692, 2693, 2694, 2695, 2696, 2697, 2698, 2699, 2700, 2701, 2702, 2703, 2704, 2705, 2706, 2707, 2708, 2709, 2710, 2711, 2712, 2713, 2714, 2715, 2716, 2717, 2718, 2719, 2720, 2721, 2722, 2723, 2724, 2725, 2726, 2727, 2728, 2729, 2730, 2731, 2732, 2733, 2734, 2735, 2736, 2737, 2738, 2739, 2740, 2741, 2742, 2743, 2744, 2745, 2746, 2747, 2748, 2749, 2750, 2751, 2752, 2753, 2754, 2755, 2756, 2757, 2758, 2759, 2760, 2761, 2762, 2763, 2764, 2765, 2766, 2767, 2768, 2769, 2770, 2771, 2772, 2773, 2774, 2775, 2776, 2777, 2778, 2779, 2780, 2781, 2782, 2783, 2784, 2785, 2786, 2787, 2788, 2789, 2790, 2791, 2792, 2793, 2794, 2795, 2796, 2797, 2798, 2799, 2800, 2801, 2802, 2803, 2804, 2805, 2806, 2807, 2808, 2809, 2810, 2811, 2812, 2813, 2814, 2815, 2816, 2817, 2818, 2819, 2820, 2821, 2822, 2823, 2824, 2825, 2826, 2827, 2828, 2829, 2830, 2831, 2832, 2833, 2834, 2835, 2836, 2837, 2838, 2839, 2840, 2841, 2842, 2843, 2844, 2845, 2846, 2847, 2848, 2849, 2850, 2851, 2852, 2853, 2854, 2855, 2856, 2857, 2858, 2859, 2860, 2861, 2862, 2863, 2864, 2865, 2866, 2867, 2868, 2869, 2870, 2871, 2872, 2873, 2874, 2875, 2876, 2877, 2878, 2879, 2880, 2881, 2882, 2883, 2884, 2885, 2886, 2887, 2888, 2889, 2890, 2891, 2892, 2893, 2894, 2895, 2896, 2897, 2898, 2899, 2900, 2901, 2902, 2903, 2904, 2905, 2906, 2907, 2908, 2909, 2910, 2911, 2912, 2913, 2914, 2915, 2916, 2917, 2918, 2919, 2920, 2921, 2922, 2923, 2924, 2925, 2926, 2927, 2928, 2929, 2930, 2931, 2932, 2933, 2934, 2935, 2936, 2937, 2938, 2939, 2940, 2941, 2942, 2943, 2944, 2945, 2946, 2947, 2948, 2949, 2950, 2951, 2952, 2953, 2954, 2955, 2956, 2957, 2958, 2959, 2960, 2961, 2962, 2963, 2964, 2965, 2966, 2967, 2968, 2969, 2970, 2971, 2972, 2973, 2974, 2975, 2976, 2977, 2978, 2979, 2980, 2981, 2982, 2983, 2984, 2985, 2986, 2987, 2988, 2989, 2990, 2991, 2992, 2993, 2994, 2995, 2996, 2997, 2998, 2999, 3000, 3001, 3002, 3003, 3004, 3005, 3006, 3007, 3008, 3009, 3010, 3011, 3012, 3013, 3014, 3015, 3016, 3017, 3018, 3019, 3020, 3021, 3022, 3023, 3024, 3025, 3026, 3027, 3028, 3029, 3030, 3031, 3032, 3033, 3034, 3035, 3036, 3037, 3038, 3039, 3040, 3041, 3042, 3043, 3044, 3045, 3046, 3047, 3048, 3049, 3050, 3051, 3052, 3053, 3054, 3055, 3056, 3057, 3058, 3059, 3060, 3061, 3062, 3063, 3064, 3065, 3066, 3067, 3068, 3069, 3070, 3071, 3072, 3073, 3074, 3075, 3076, 3077, 3078, 3079, 3080, 3081, 3082, 3083, 3084, 3085, 3086, 3087, 3088, 3089, 3090, 3091, 3092, 3093, 3094, 3095, 3096, 3097, 3098, 3099, 3100, 3101, 3102, 3103, 3104, 3105, 3106, 3107, 3108, 3109, 3110, 3111, 3112, 3113, 3114, 3115, 3116, 3117, 3118, 3119, 3120, 3121, 3122, 3123, 3124, 3125, 3126, 3127, 3128, 3129, 3130, 3131, 3132, 3133, 3134, 3135, 3136, 3137, 3138, 3139, 3140, 3141, 3142, 3143, 3144, 3145, 3146, 3147, 3148, 3149, 3150, 3151, 3152, 3153, 3154, 3155, 3156, 3157, 3158, 3159, 3160, 3161, 3162, 3163, 3164, 3165, 3166, 3167, 3168, 3169, 3170, 3171, 3172, 3173, 3174, 3175, 3176, 3177, 3178, 3179, 3180, 3181, 3182, 3183, 3184, 3185, 3186, 3187, 3188, 3189, 3190, 3191, 3192, 3193, 3194, 3195, 3196, 3197, 3198, 3199, 3200, 3201, 3202, 3203, 3204, 3205, 3206, 3207, 3208, 3209, 3210, 3211, 3212, 3213, 3214, 3215, 3216, 3217, 3218, 3219, 3220, 3221, 3222, 3223, 3224, 3225, 3226, 3227, 3228, 3229, 3230, 3231, 3232, 3233, 3234, 3235, 3236, 3237, 3238, 3239, 3240, 3241, 3242, 3243, 3244, 3245, 3246, 3247, 3248, 3249, 3250, 3251, 3252, 3253, 3254, 3255, 3256, 3257, 3258, 3259, 3260, 3261, 3262, 3263, 3264, 3265, 3266, 3267, 3268, 3269, 3270, 3271, 3272, 3273, 3274, 3275, 3276, 3277, 3278, 3279, 3280, 3281, 3282, 3283, 3284, 3285, 3286, 3287, 3288, 3289, 3290, 3291, 3292, 3293, 3294, 3295, 3296, 3297, 3298, 3299, 3300, 3301, 3302, 3303, 3304, 3305, 3306, 3307, 3308, 3309, 3310, 3311, 3312, 3313, 3314, 3315, 3316, 3317, 3318, 3319, 3320, 3321, 3322, 3323, 3324, 3325, 3326, 3327, 3328, 3329, 3330, 3331, 3332, 3333, 3334, 3335, 3336, 3337, 3338, 3339, 3340, 3341, 3342, 3343, 3344, 3345, 3346, 3347, 3348, 3349, 3350, 3351, 3352, 3353, 3354, 3355, 3356, 3357, 3358, 3359, 3360, 3361, 3362, 3363, 3364, 3365, 3366, 3367, 3368, 3369, 3370, 3371, 3372, 3373, 3374, 3375, 3376, 3377, 3378, 3379, 3380, 3381, 3382, 3383, 3384, 3385, 3386, 3387, 3388, 3389, 3390, 3391, 3392, 3393, 3394, 3395, 3396, 3397, 3398, 3399, 3400, 3401, 3402, 3403, 3404, 3405, 3406, 3407, 3408, 3409, 3410, 3411, 3412, 3413, 3414, 3415, 3416, 3417, 3418, 3419, 3420, 3421, 3422, 3423, 3424, 3425, 3426, 3427, 3428, 3429, 3430, 3431, 3432, 3433, 3434, 3435, 3436, 3437, 3438, 3439, 3440, 3441, 3442, 3443, 3444, 3445, 3446, 3447, 3448, 3449, 3450, 3451, 3452, 3453, 3454, 3455, 3456, 3457, 3458, 3459, 3460, 3461, 3462, 3463, 3464, 3465, 3466, 3467, 3468, 3469, 3470, 3471, 3472, 3473, 3474, 3475, 3476, 3477, 3478, 3479, 3480, 3481, 3482, 3483, 3484, 3485, 3486, 3487, 3488, 3489, 3490, 3491, 3492, 3493, 3494, 3495, 3496, 3497, 3498, 3499, 3500, 3501, 3502, 3503, 3504, 3505, 3506, 3507, 3508, 3509, 3510, 3511, 3512, 3513, 3514, 3515, 3516, 3517, 3518, 3519, 3520, 3521, 3522, 3523, 3524, 3525, 3526, 3527, 3528, 3529, 3530, 3531, 3532, 3533, 3534, 3535, 3536, 3537, 3538, 3539, 3540, 3541, 3542, 3543, 3544, 3545, 3546, 3547, 3548, 3549, 3550, 3551, 3552, 3553, 3554, 3555, 3556, 3557, 3558, 3559, 3560, 3561, 3562, 3563, 3564, 3565, 3566, 3567, 3568, 3569, 3570, 3571, 3572, 3573, 3574, 3575, 3576, 3577, 3578, 3579, 3580, 3581, 3582, 3583, 3584, 3585, 3586, 3587, 3588, 3589, 3590, 3591, 3592, 3593, 3594, 3595, 3596, 3597, 3598, 3599, 3600, 3601, 3602, 3603, 3604, 3605, 3606, 3607, 3608, 3609, 3610, 3611, 3612, 3613, 3614, 3615, 3616, 3617, 3618, 3619, 3620, 3621, 3622, 3623, 3624, 3625, 3626, 3627, 3628, 3629, 3630, 3631, 3632, 3633, 3634, 3635, 3636, 3637, 3638, 3639, 3640, 3641, 3642, 3643, 3644, 3645, 3646, 3647, 3648, 3649, 3650, 3651, 3652, 3653, 3654, 3655, 3656, 3657, 3658, 3659, 3660, 3661, 3662, 3663, 3664, 3665, 3666, 3667, 3668, 3669, 3670, 3671, 3672, 3673, 3674, 3675, 3676, 3677, 3678, 3679, 3680, 3681, 3682, 3683, 3684, 3685, 3686, 3687, 3688, 3689, 3690, 3691, 3692, 3693, 3694, 3695, 3696, 3697, 3698, 3699, 3700, 3701, 3702, 3703, 3704, 3705, 3706, 3707, 3708, 3709, 3710, 3711, 3712, 3713, 3714, 3715, 3716, 3717, 3718, 3719, 3720, 3721, 3722, 3723, 3724, 3725, 3726, 3727, 3728, 3729, 3730, 3731, 3732, 3733, 3734, 3735, 3736, 3737, 3738, 3739, 3740, 3741, 3742, 3743, 3744, 3745, 3746, 3747, 3748, 3749, 3750, 3751, 3752, 3753, 3754, 3755, 3756, 3757, 3758, 3759, 3760, 3761, 3762, 3763, 3764, 3765, 3766, 3767, 3768, 3769, 3770, 3771, 3772, 3773, 3774, 3775, 3776, 3777, 3778, 3779, 3780, 3781, 3782, 3783, 3784, 3785, 3786, 3787, 3788, 3789, 3790, 3791, 3792, 3793, 3794, 3795, 3796, 3797, 3798, 3799, 3800, 3801, 3802, 3803, 3804, 3805, 3806, 3807, 3808, 3809, 3810, 3811, 3812, 3813, 3814, 3815, 3816, 3817, 3818, 3819, 3820, 3821, 3822, 3823, 3824, 3825, 3826, 3827, 3828, 3829, 3830, 3831, 3832, 3833, 3834, 3835, 3836, 3837, 3838, 3839, 3840, 3841, 3842, 3843, 3844, 3845, 3846, 3847, 3848, 3849, 3850, 3851, 3852, 3853, 3854, 3855, 3856, 3857, 3858, 3859, 3860, 3861, 3862, 3863, 3864, 3865, 3866, 3867, 3868, 3869, 3



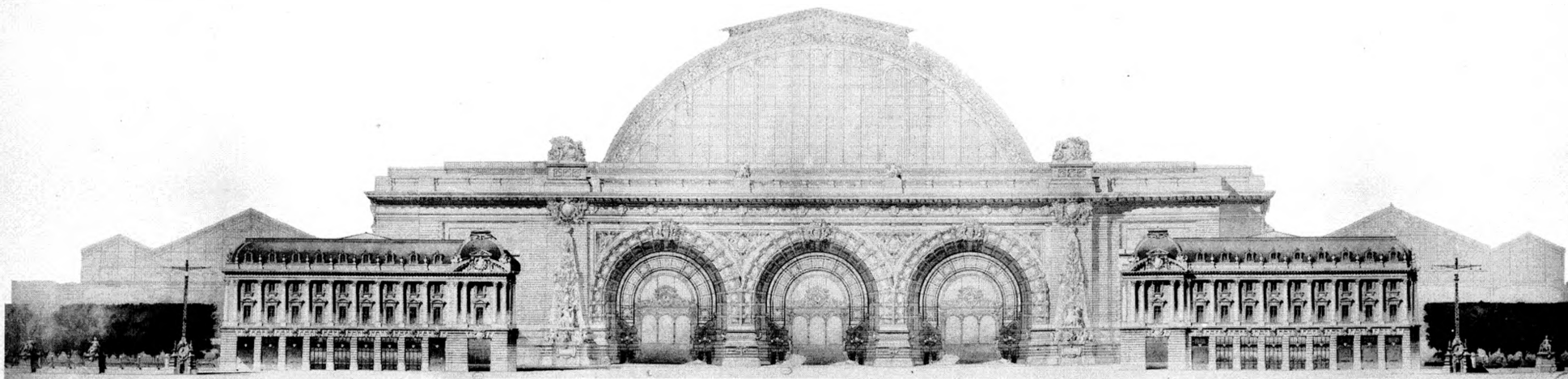
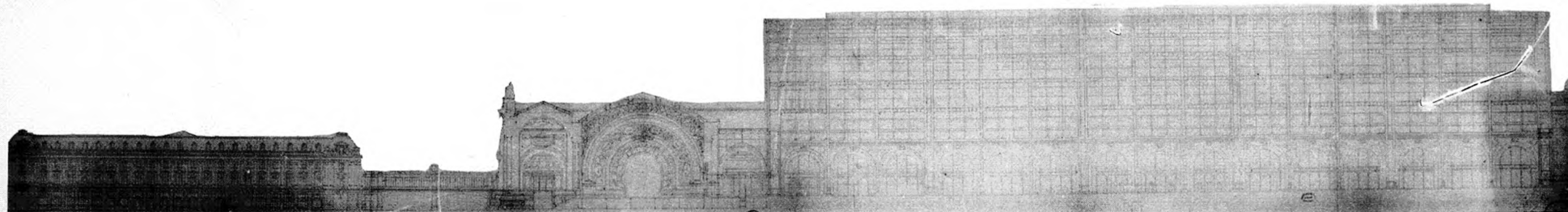

Héliotypie E. Le Deley, 73, Rue Clapartte (ancien), Paris.

Ar. Gauthier, Editeur, 140, Rue St-Martin, Paris.

1891 EUSTACHE. - Une Gare Centrale





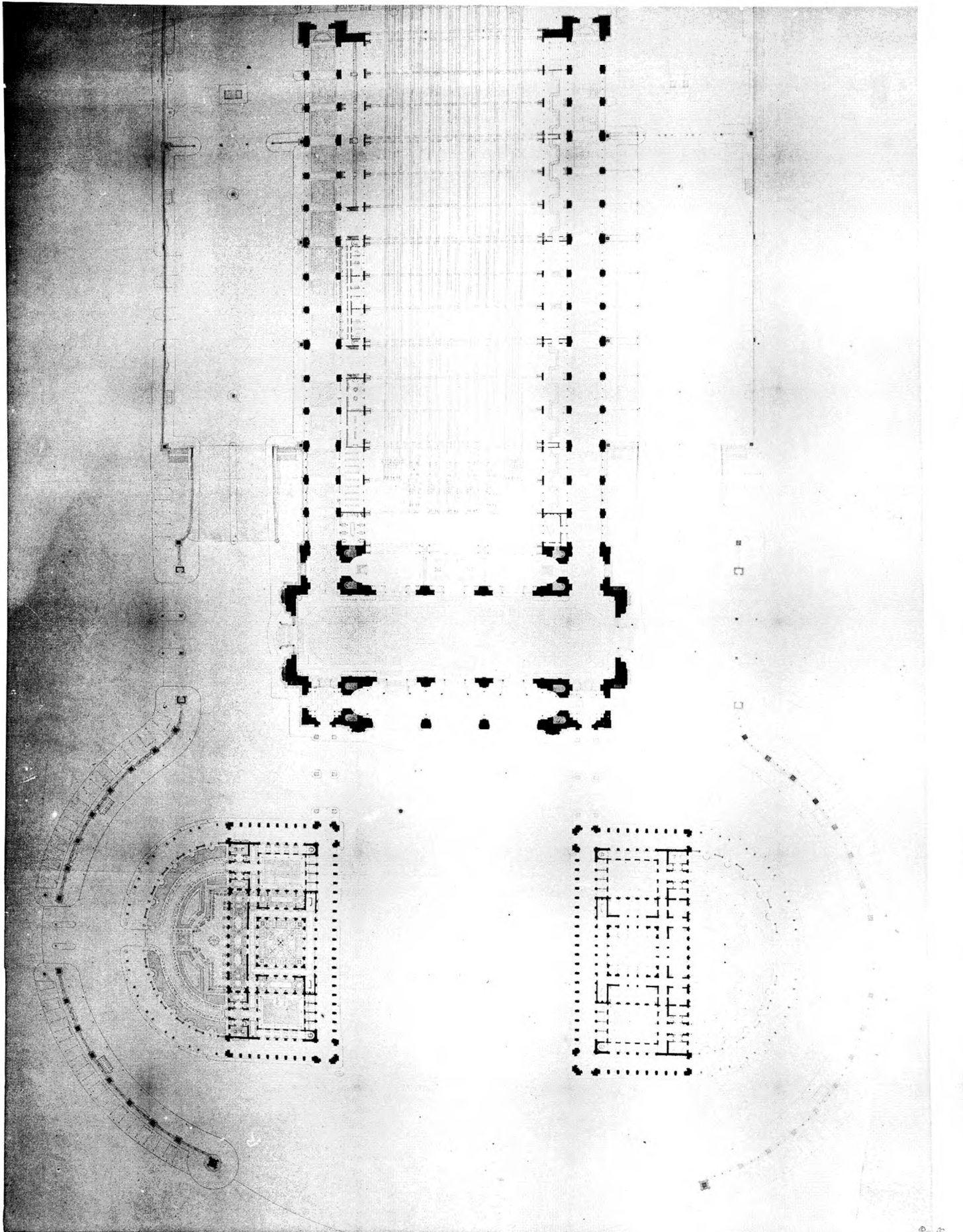

Holotype F. LA DRAV. 75 Rue Claude-Bernard, Paris

Art Guedert, Editeur, 186, 188-190 Martin, Paris







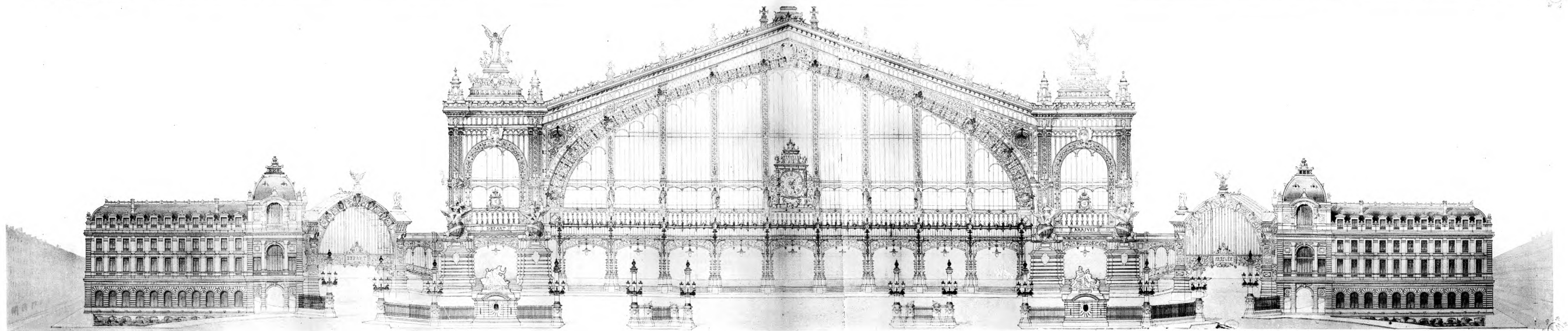
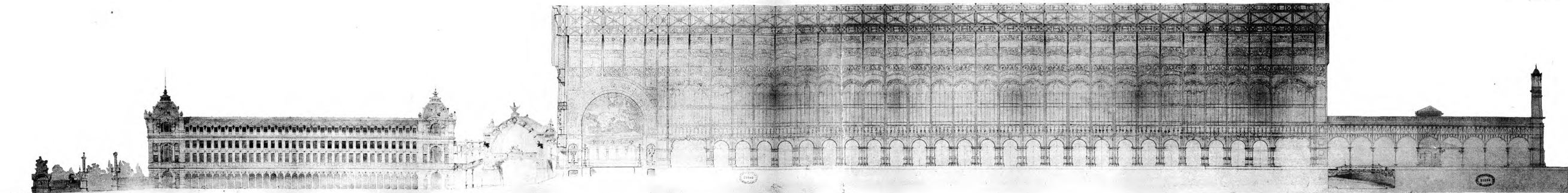



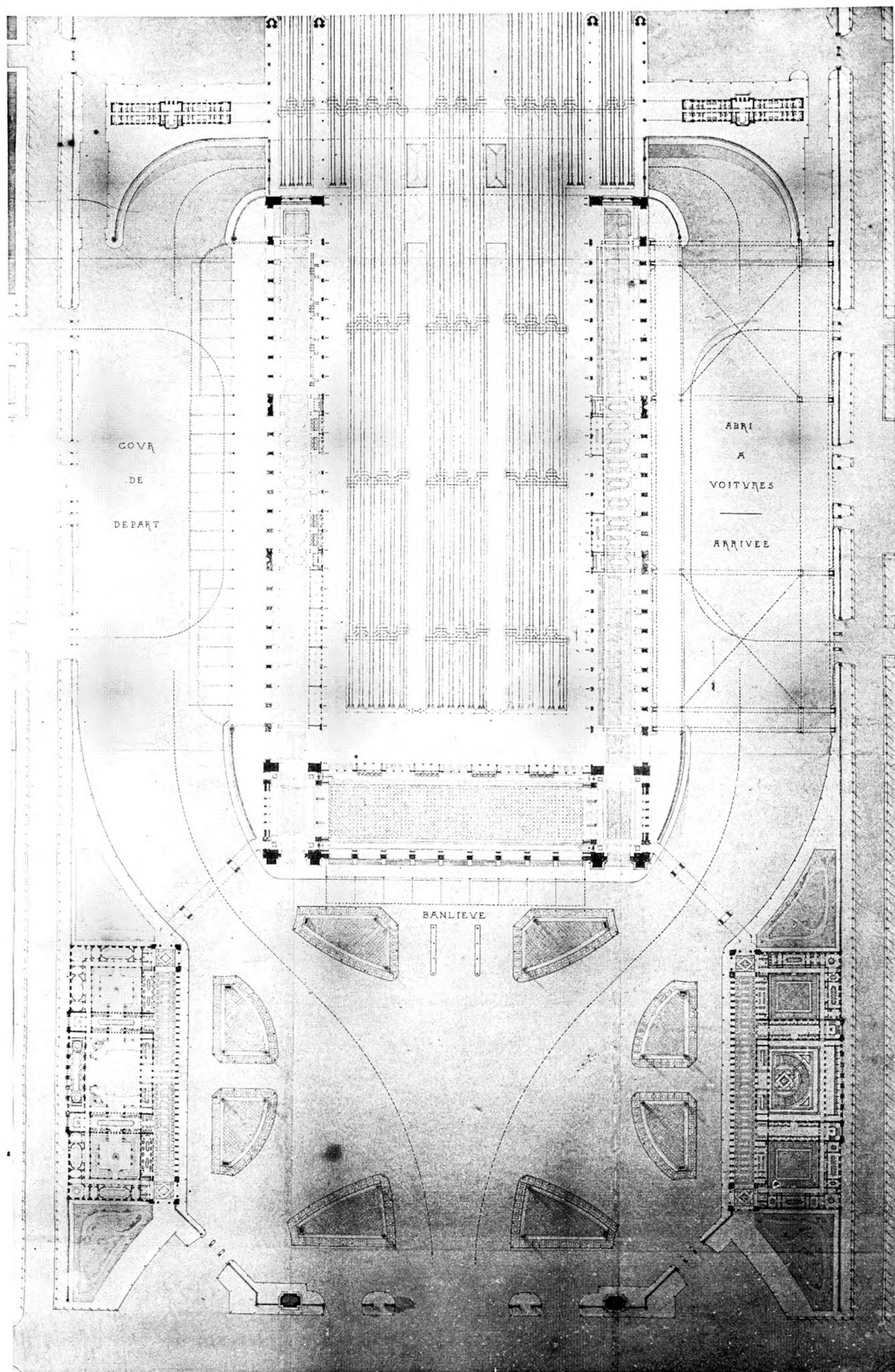





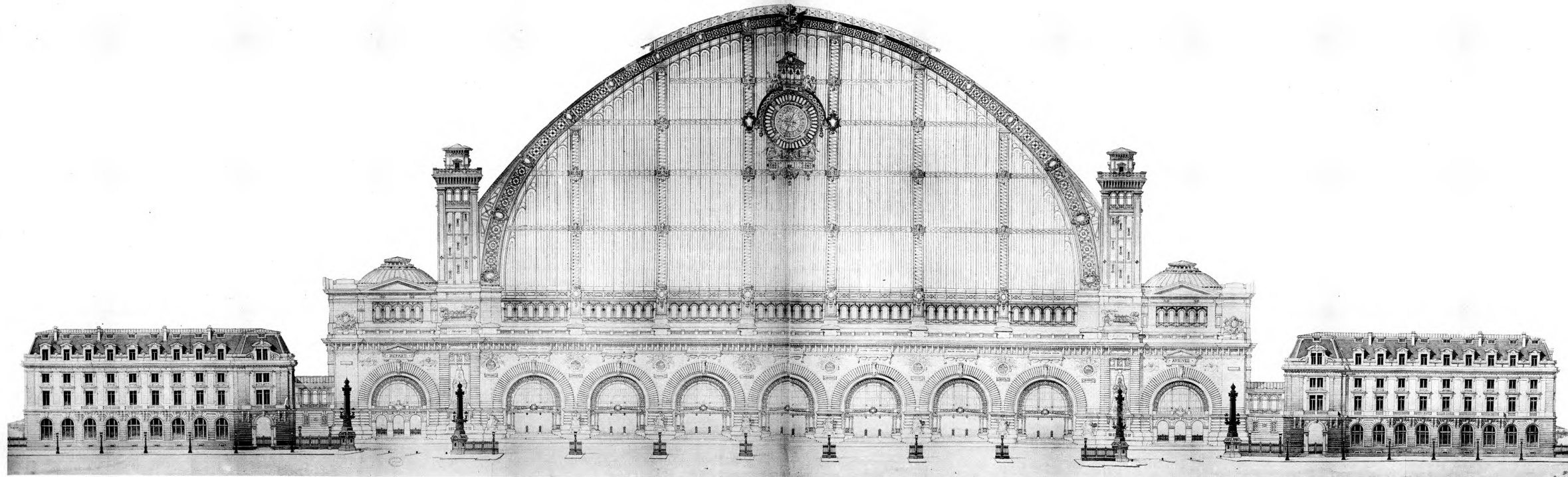

1891 CHAUSSEMICHE. - Une Gare Centrale







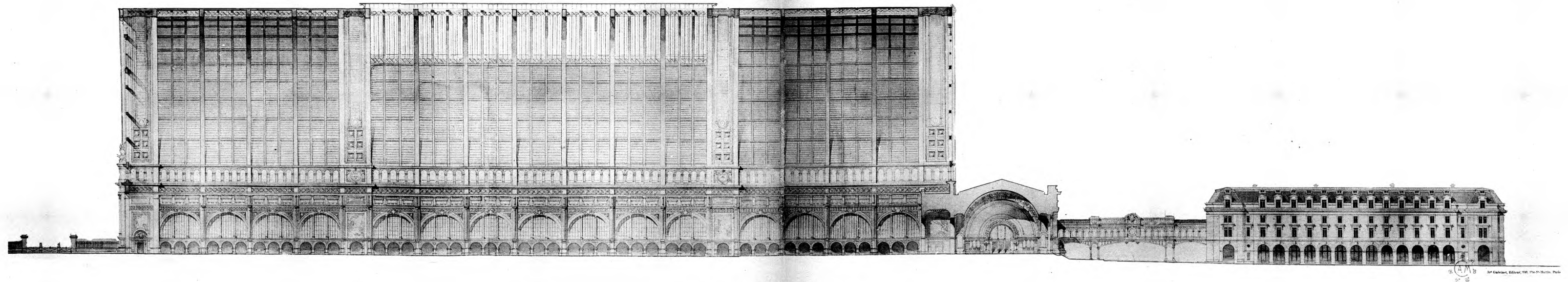

1891 CHAUSSEMICHE. - Une Gare Centrale



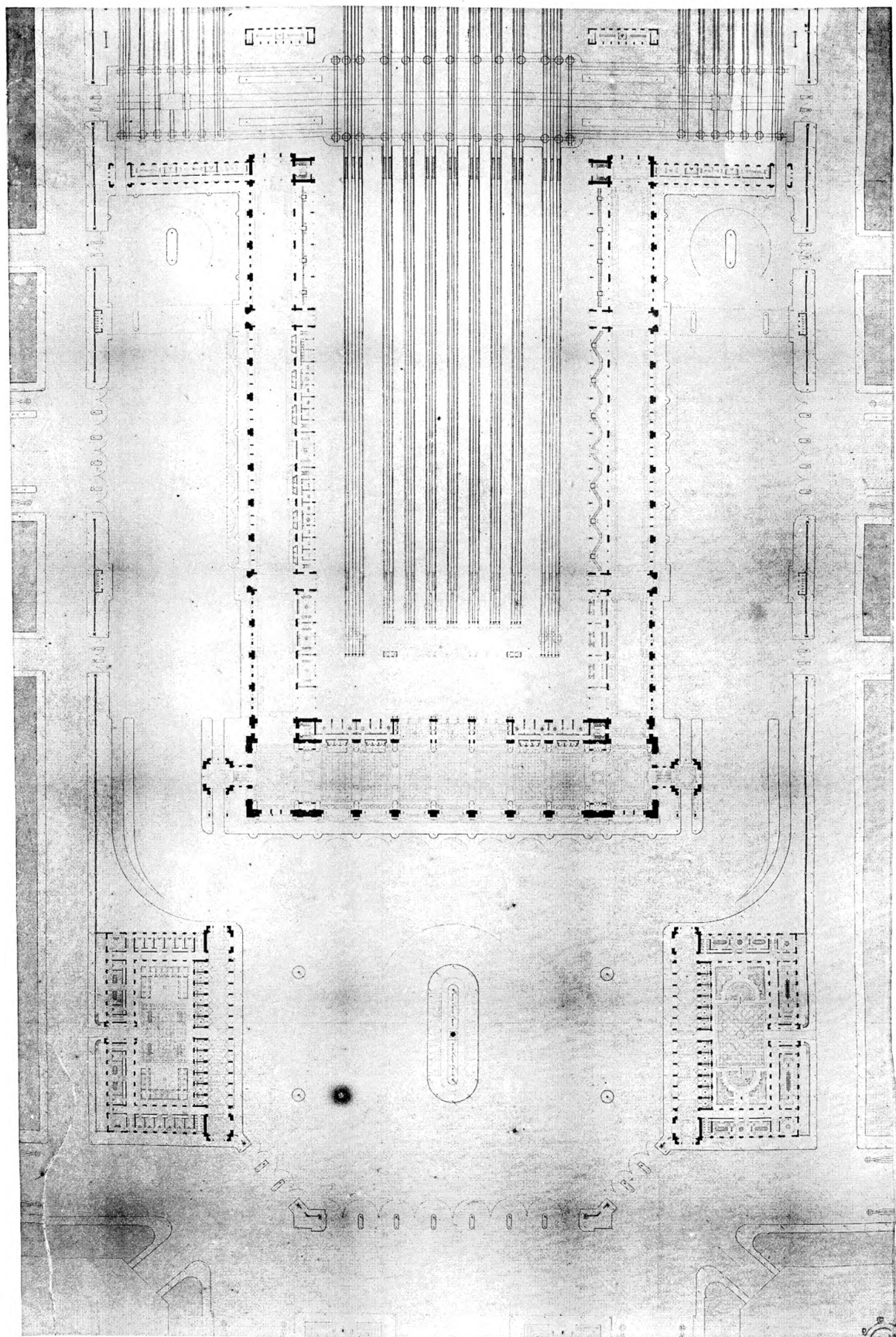

Holotype E. La Druy, 25, Rue Claude-Bernard, Paris.

1er Calmar, Edition, 180, Rue St-Martin, Paris.





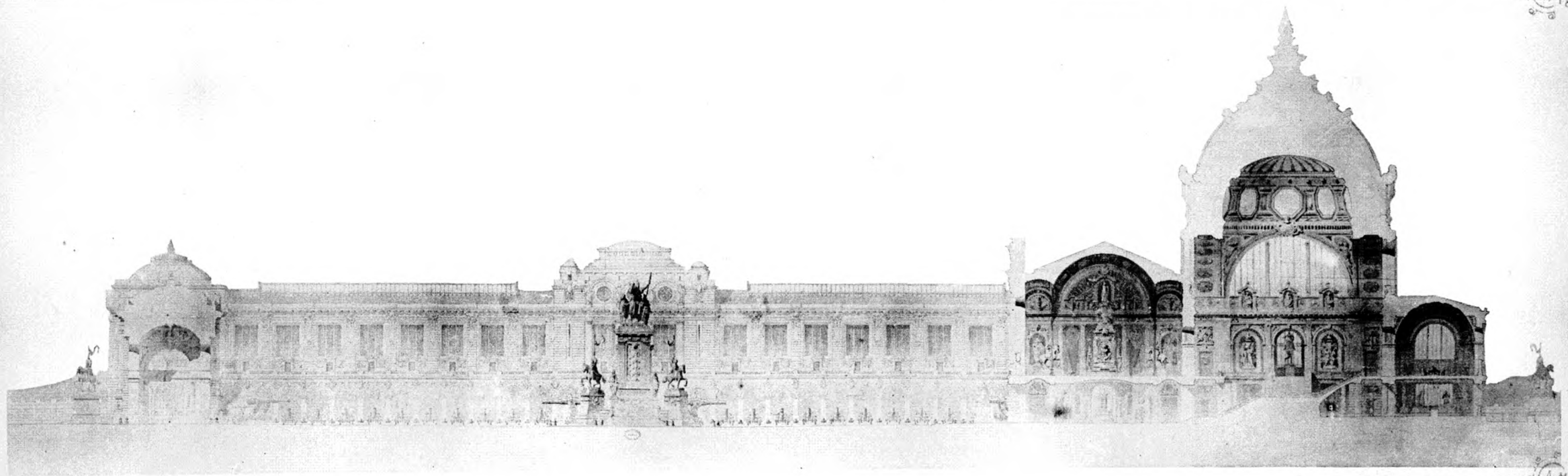
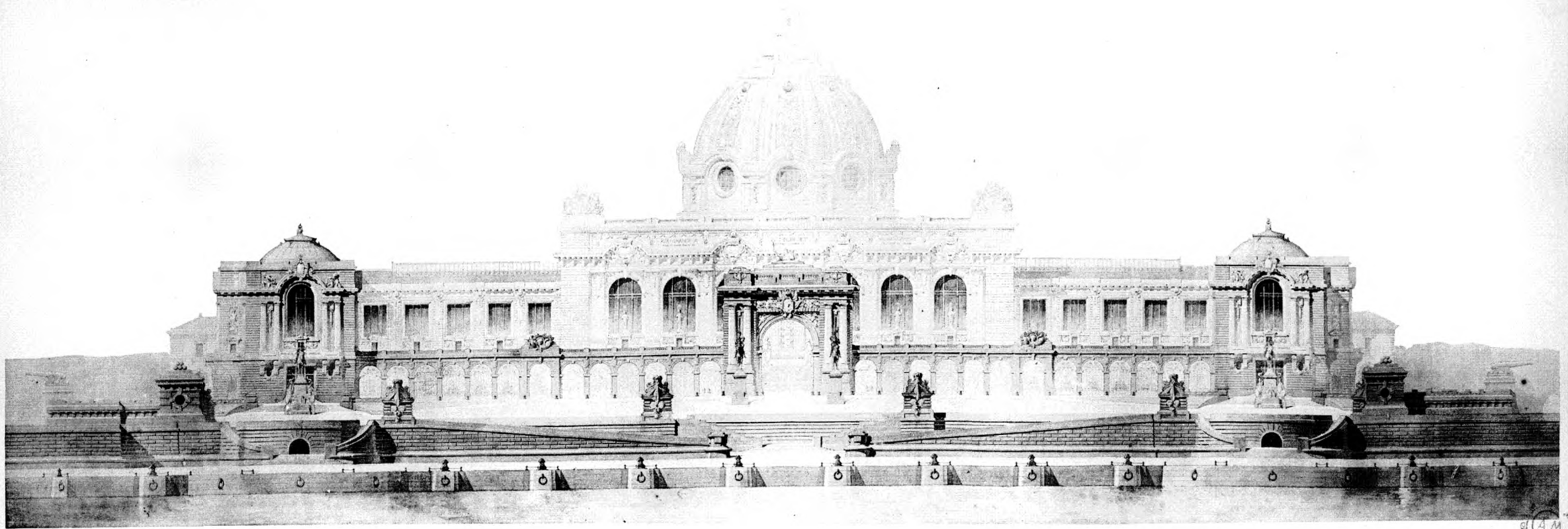





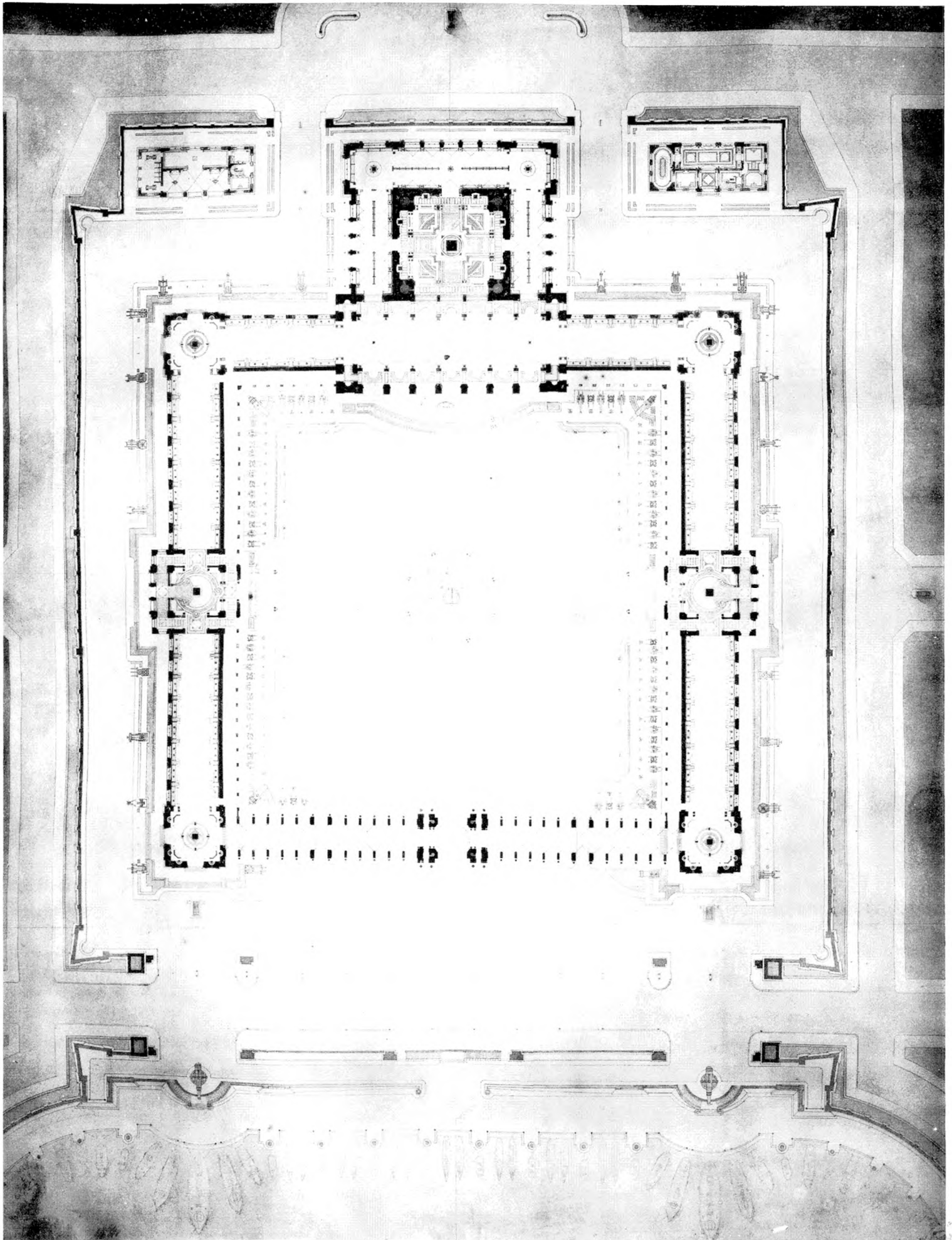

Projet de E. de Dicks, 25, Rue Condorcet, Paris

Le planimètre, Editeur, 140, Rue St-Martin, Paris



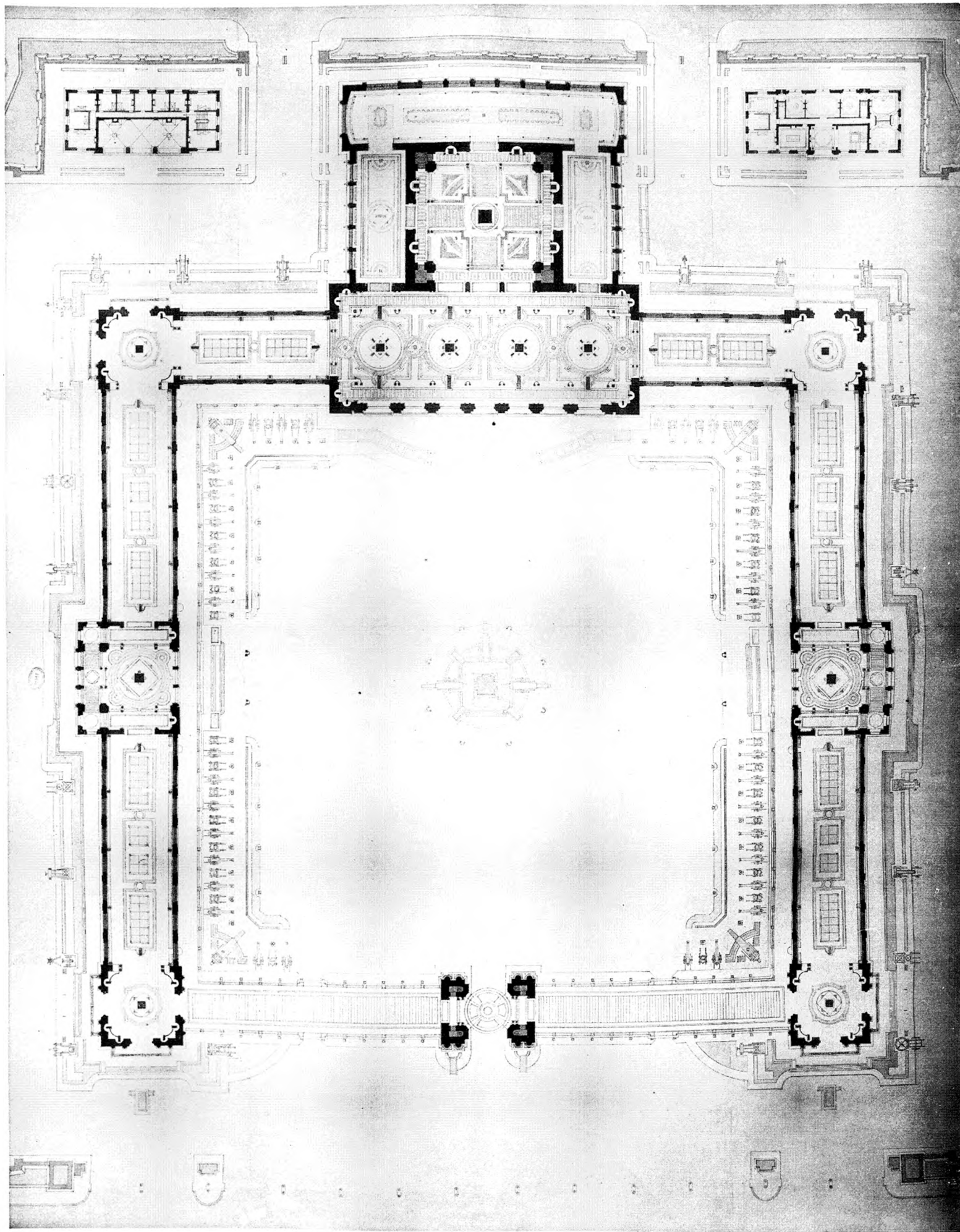

B. Bertone, F. Le Dore, 75, Rue Charles-Darwin, Paris

Art. Goussier, Editeur, 110, Rue St-Martin, Paris

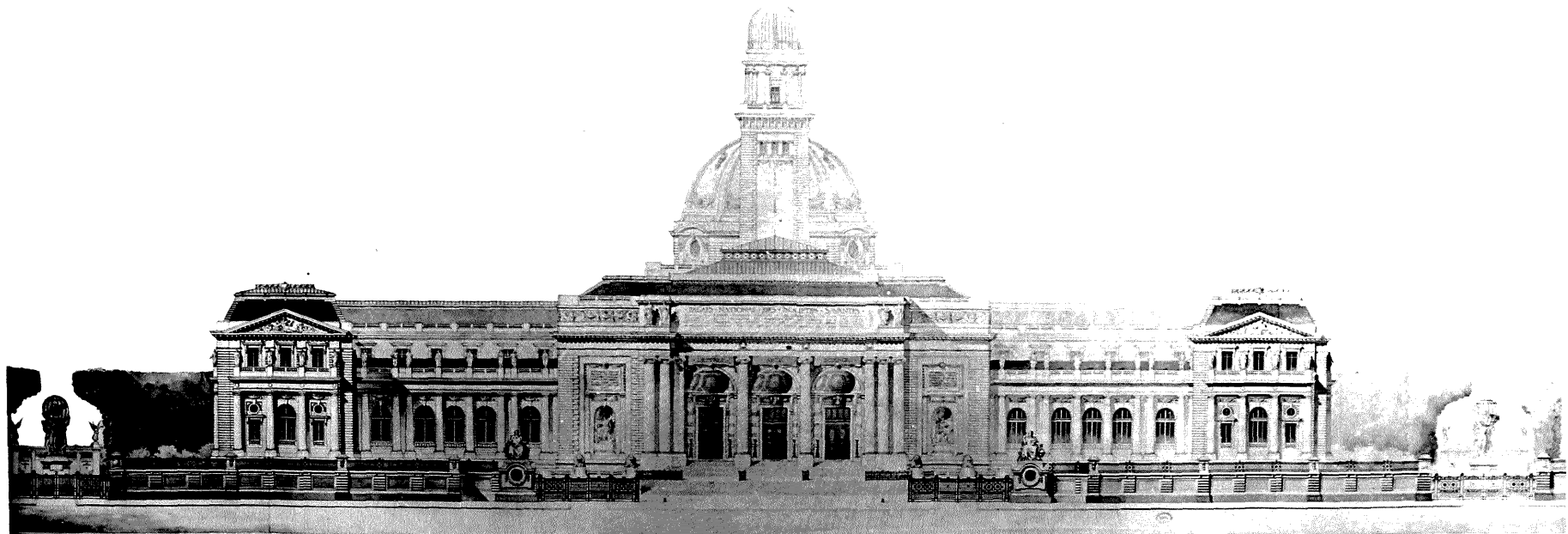



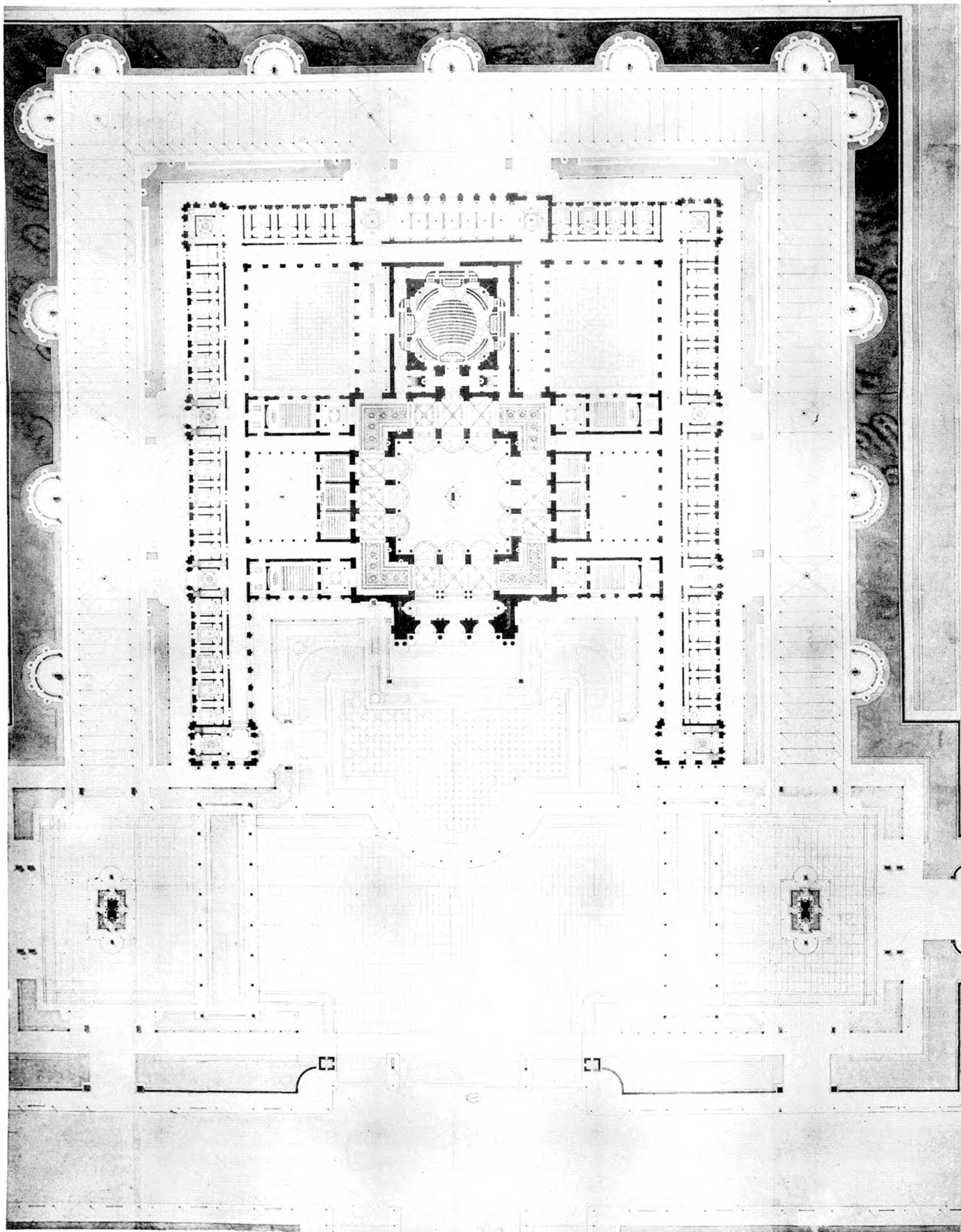

Bibliothèque R. La Dauv. 31, Rue Claude-Bernard, Paris

Am. Gouffier, Editeur, 160, Rue St-Martin, Paris





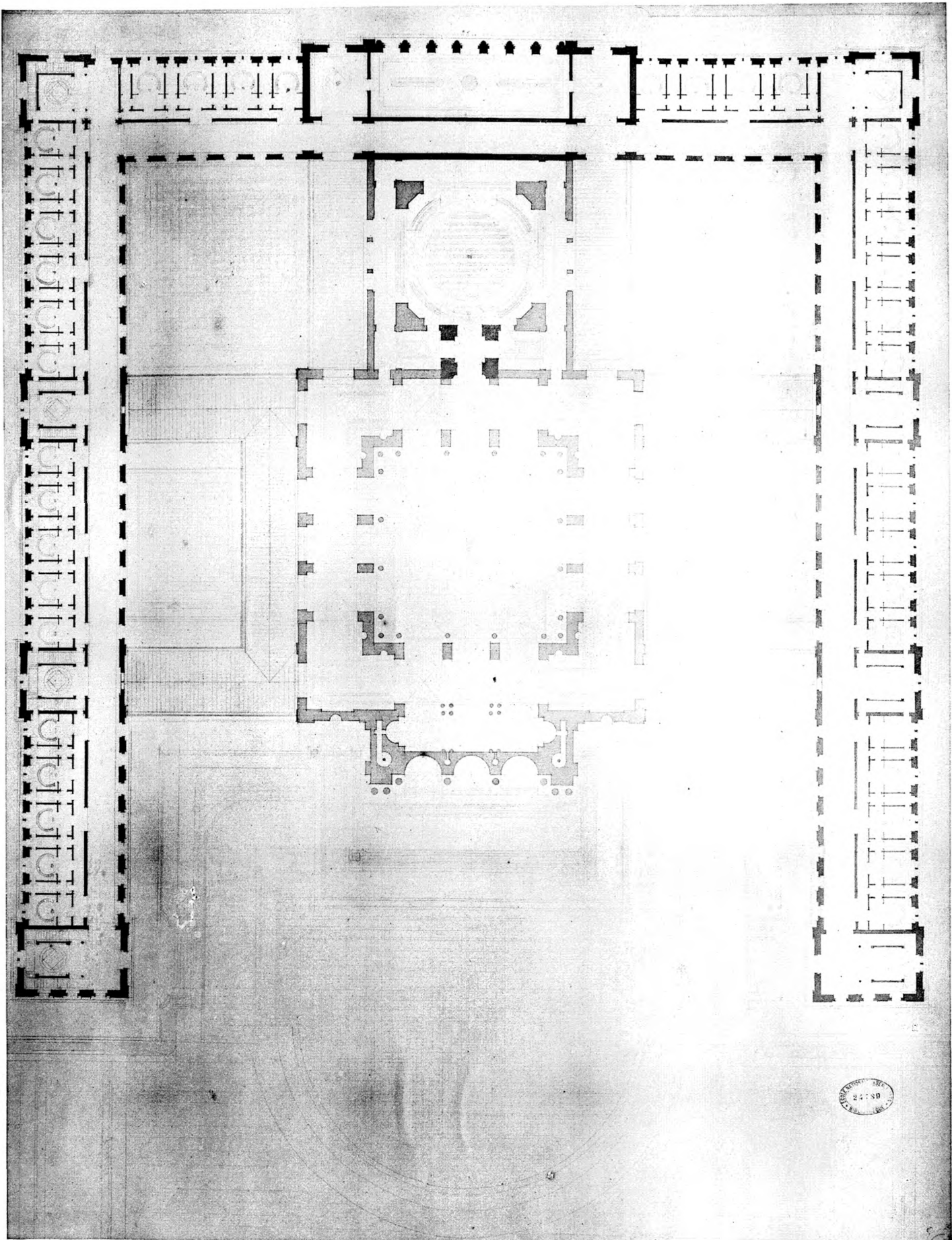

Maquette N. 14 (Dess. et Bas-Relief) - Paris

Art Guérinot, Éditeur, 180, Fld-St-Martin, Paris



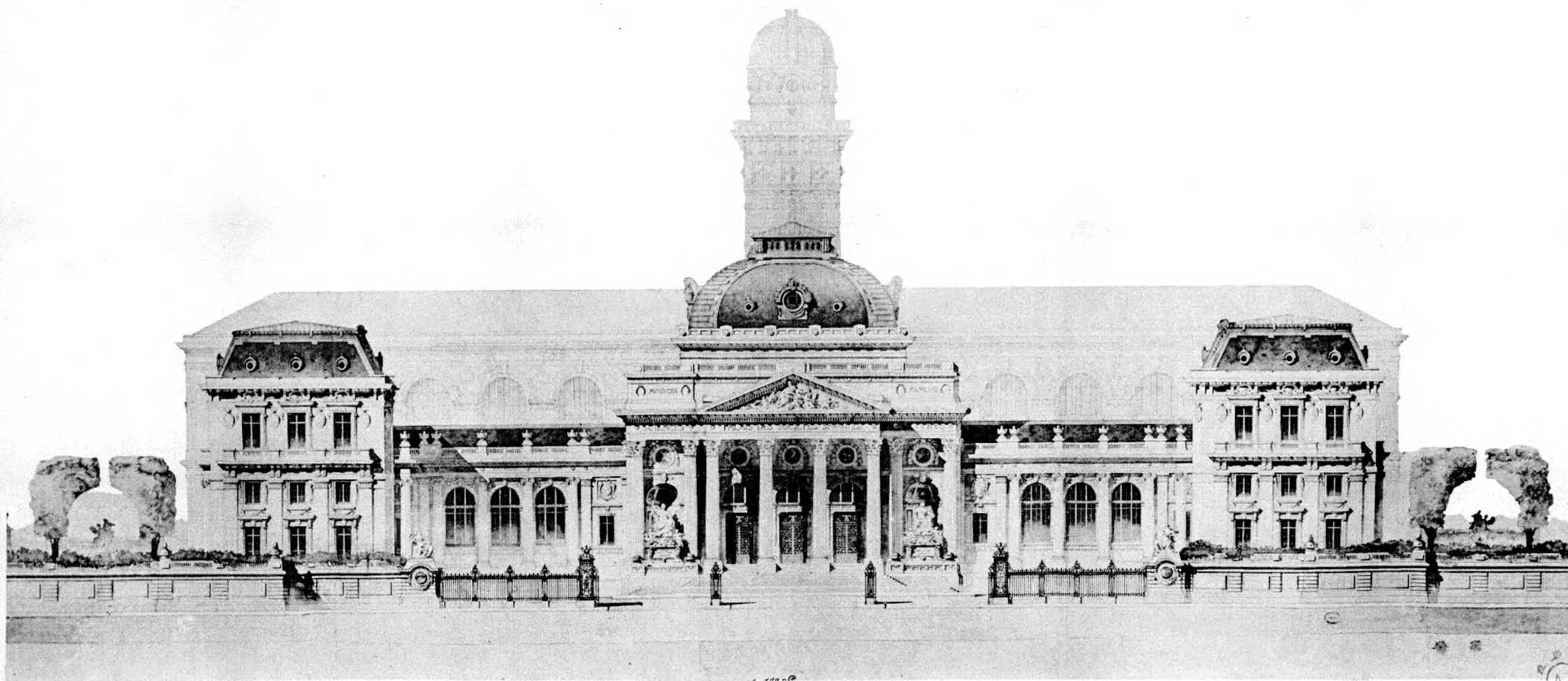

Modèle de la Société, 15, rue d'Orléans, Paris

Art Guérin, Éditeur, 140, Rue St-Martin, Paris

1893 PAUL DUSART. - Un Palais des Sociétés savantes



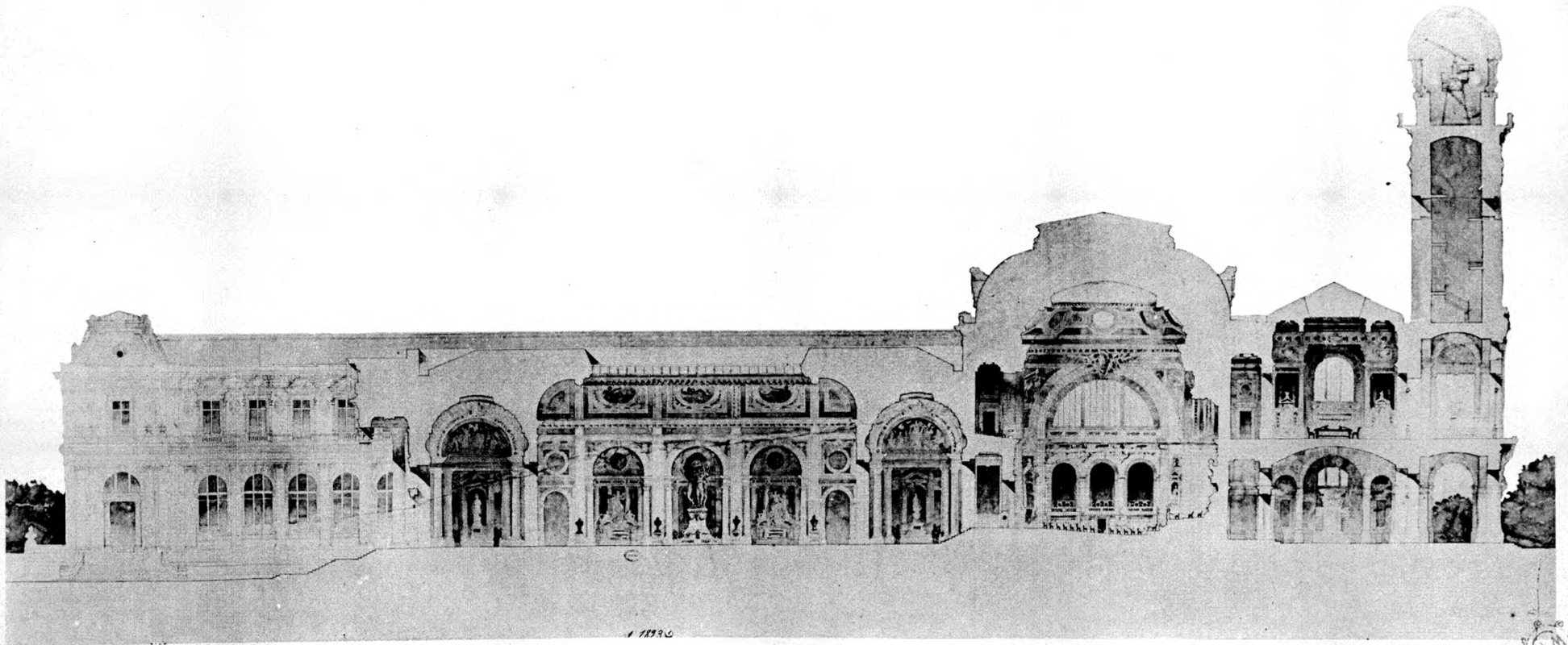

Minister of the Interior, 1893, Paris

Art Cabinet, Edition, 1893, Paris

1893 PAUL DUSART. - Un Palais des Sociétés savantes





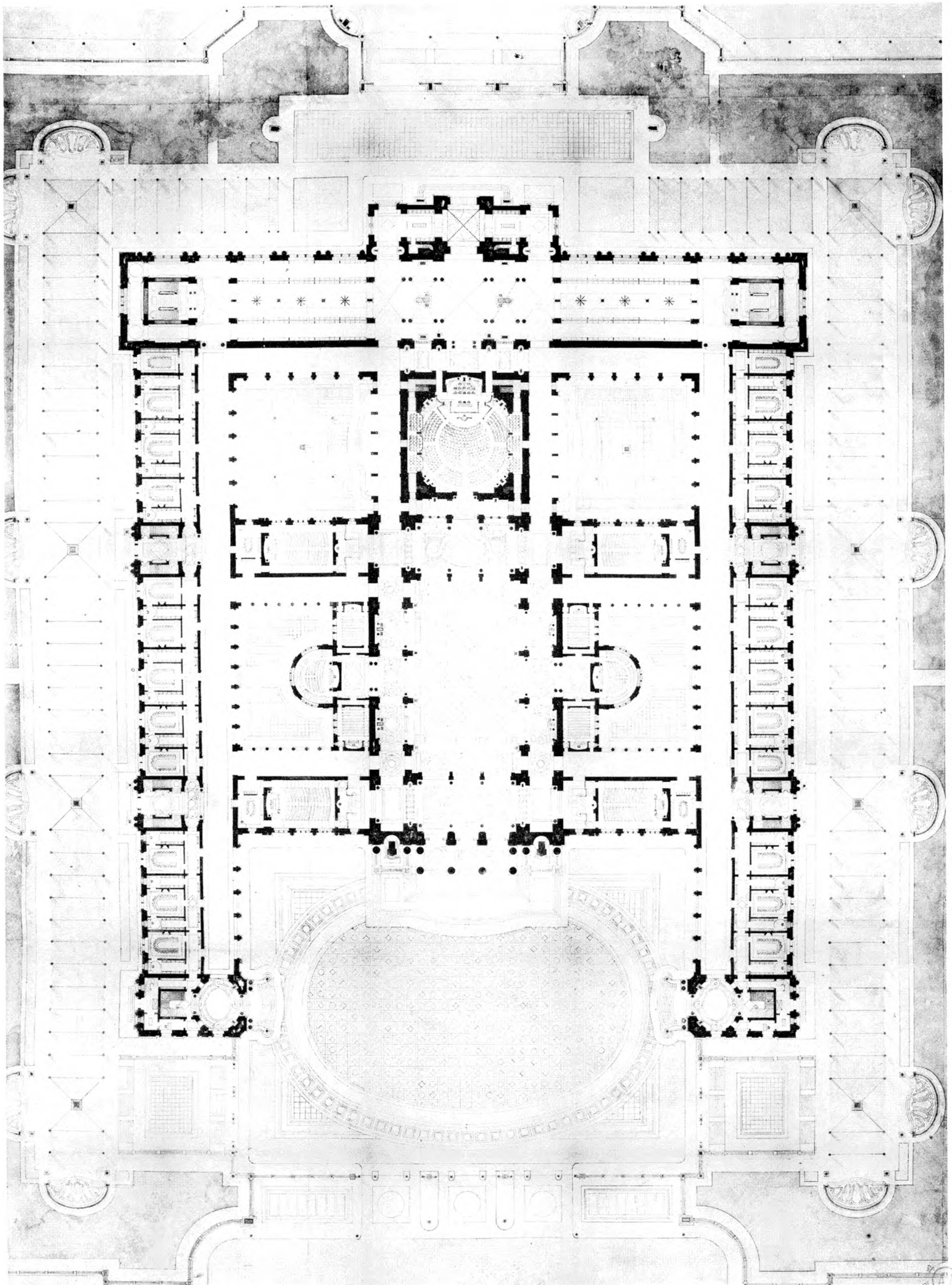

Relevé par E. La Tour, 25, Rue Cassini-Bernard, Paris

2<sup>e</sup> édition, Édition, 189, Rue-Saint-Martin, Paris



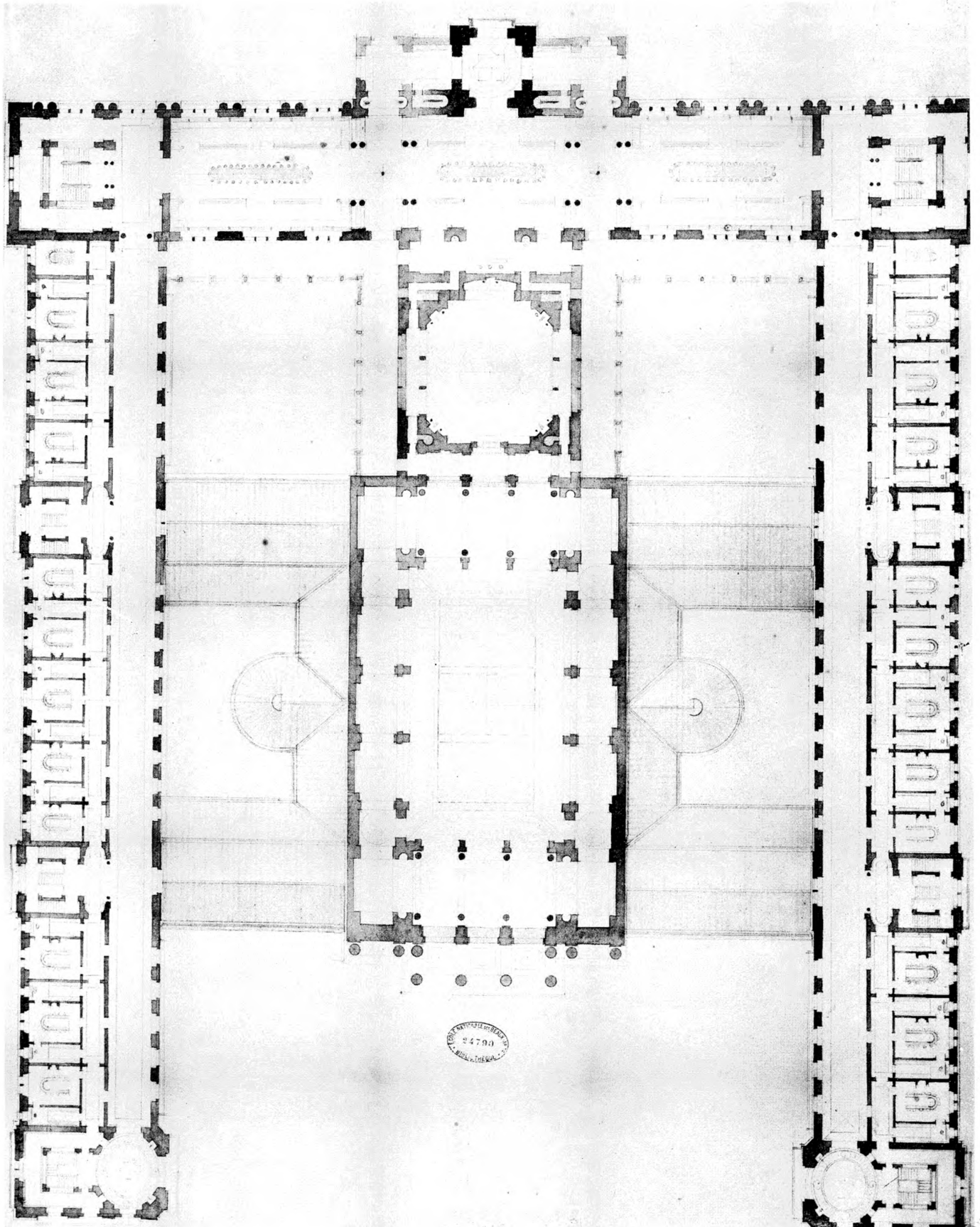







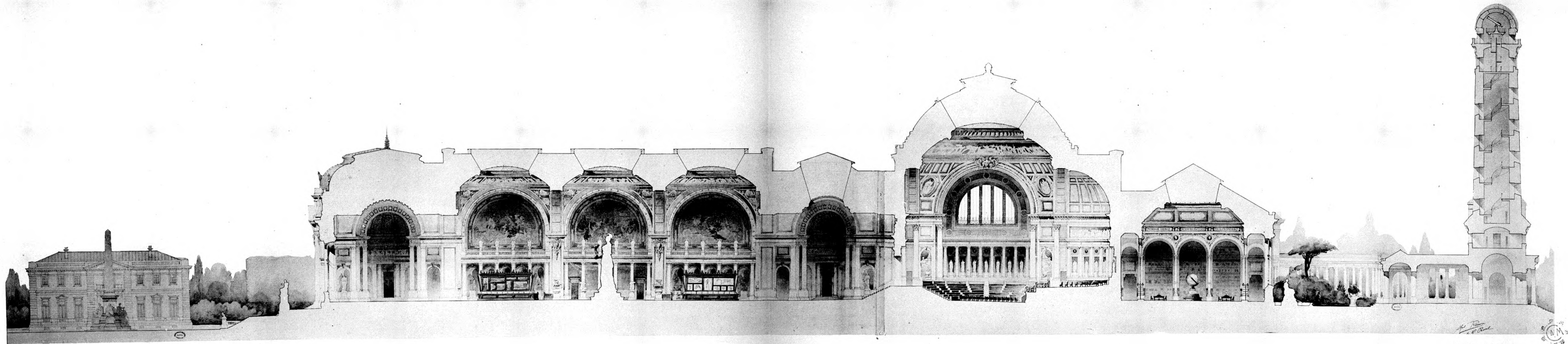

1893 ALFRED RECOURA. - Un Palais des Sociétés savantes





LES GRANDS PRIX DE ROME D'ARCHITECTURE

Pl. 177 Pl. 177 bis.



Héliotype E. Le Deley, 23, Rue Chanoine Bernard, Paris.

1893 ALFRED RECOURA. - Un Palais des Sociétés savantes

Ar. Goussier, Editeur, 110, Rue St-Martin.





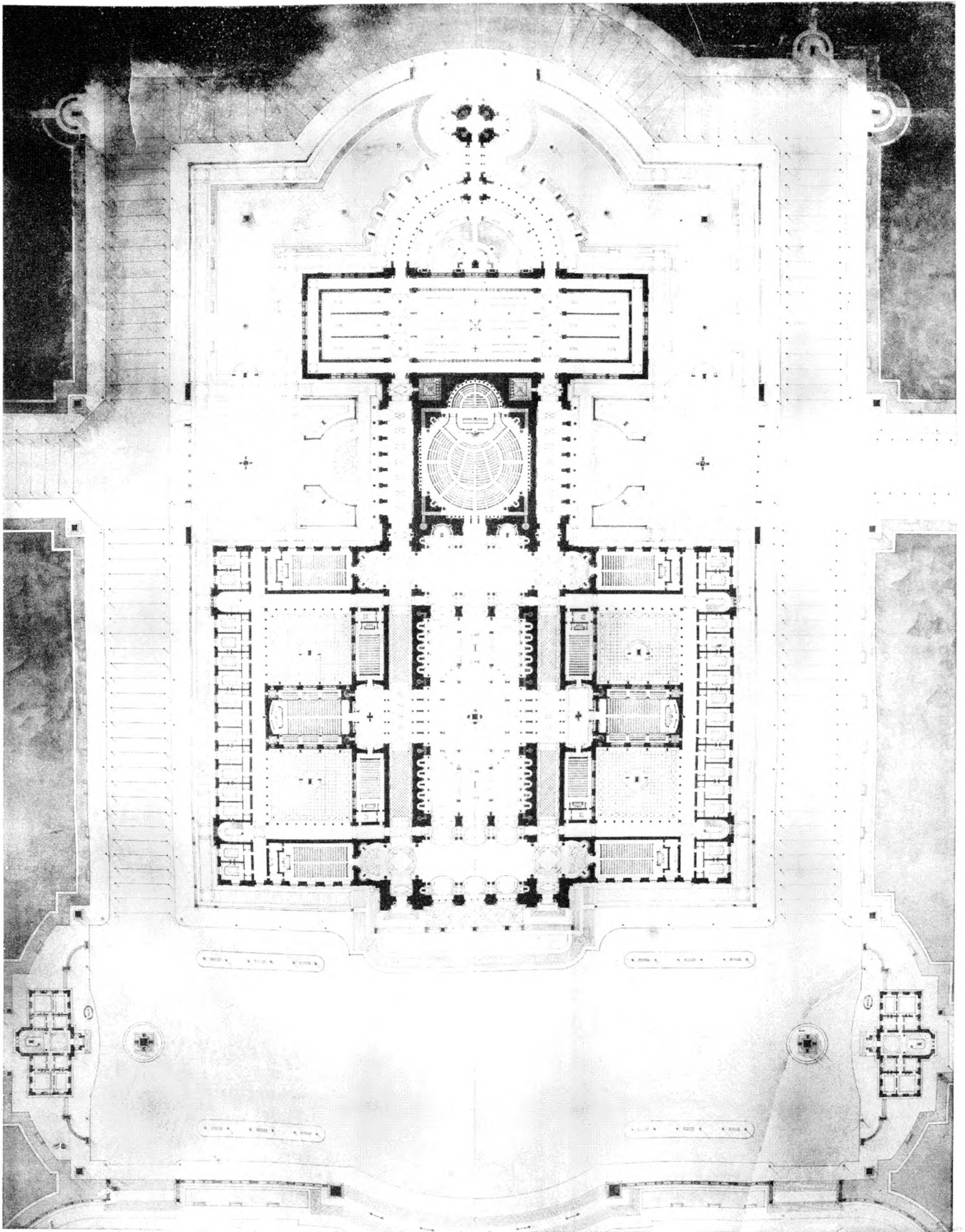

Architecte: R. de Dreu, 75, rue d'Alsace, Paris

40, rue de la Harpe, Paris







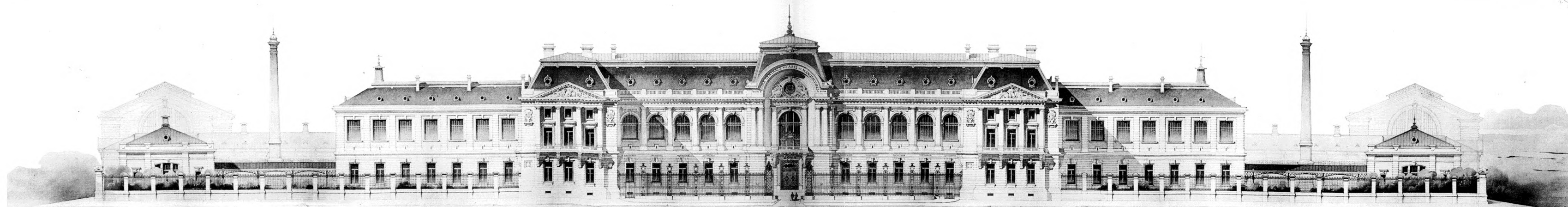
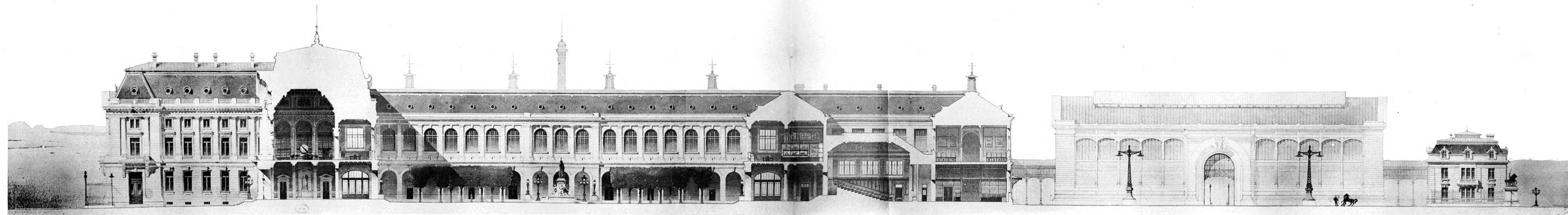

Phototyp. F. G. Dreyer, 75, Rue d'Alsace-Lorraine, Paris.

Art. Gauthier, Éditeur, 189, Rue de Valenciennes, Paris.



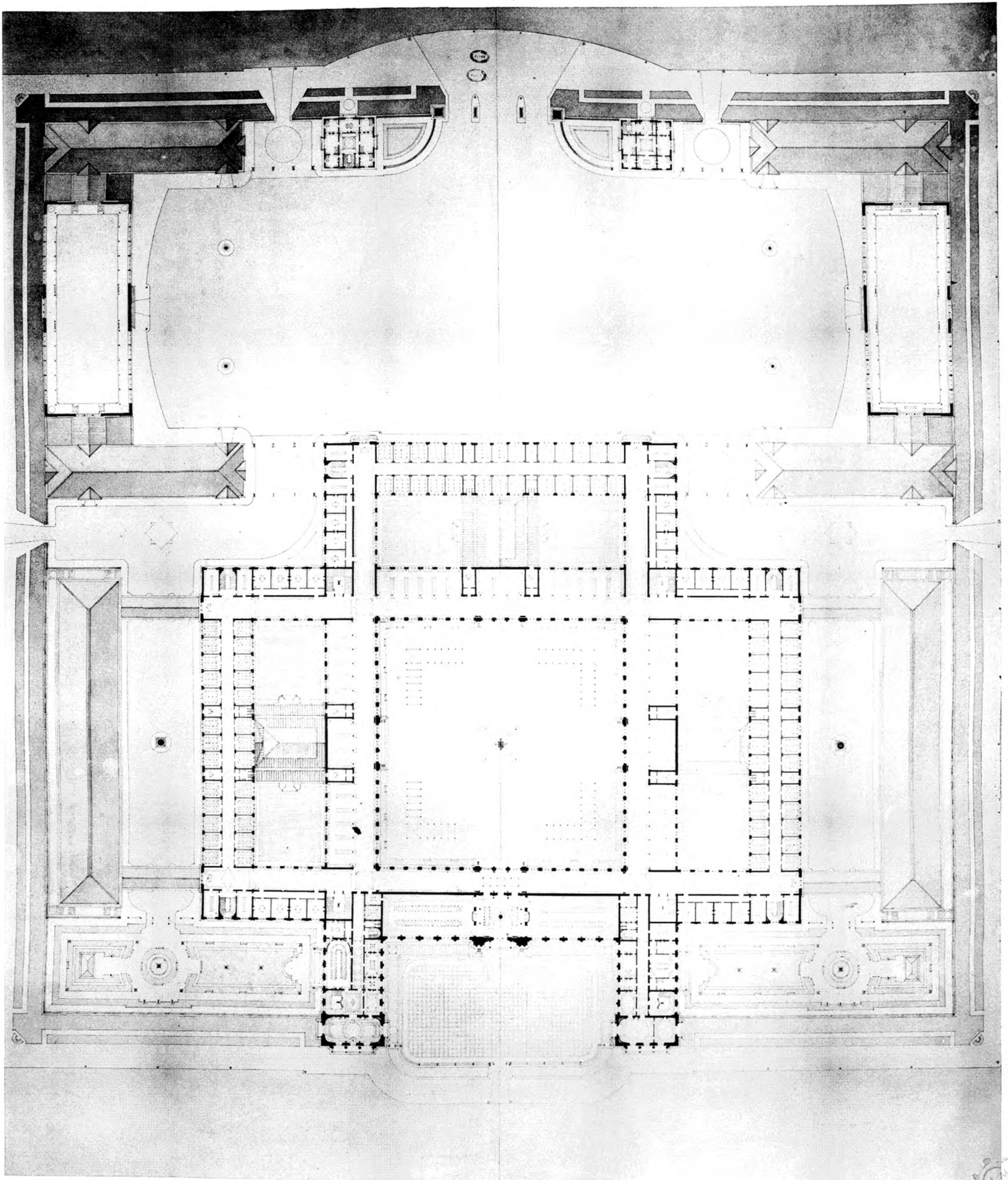





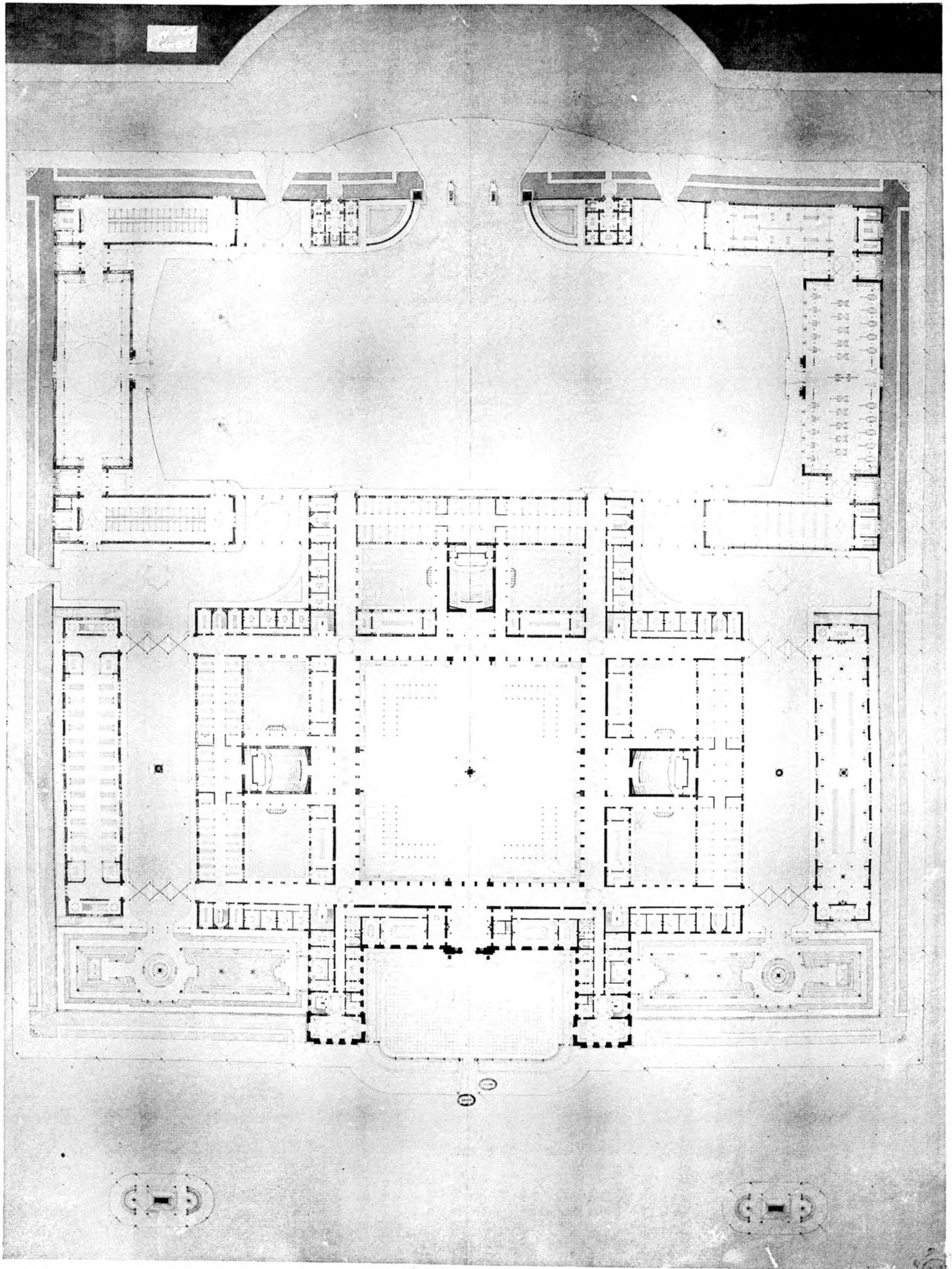

Dessiné par C. L. Recoura, 25, Rue d'Alsace-Lorraine, Paris.

Art. Goussier, Éditeur, 106, Rue de la Harpe, Paris.





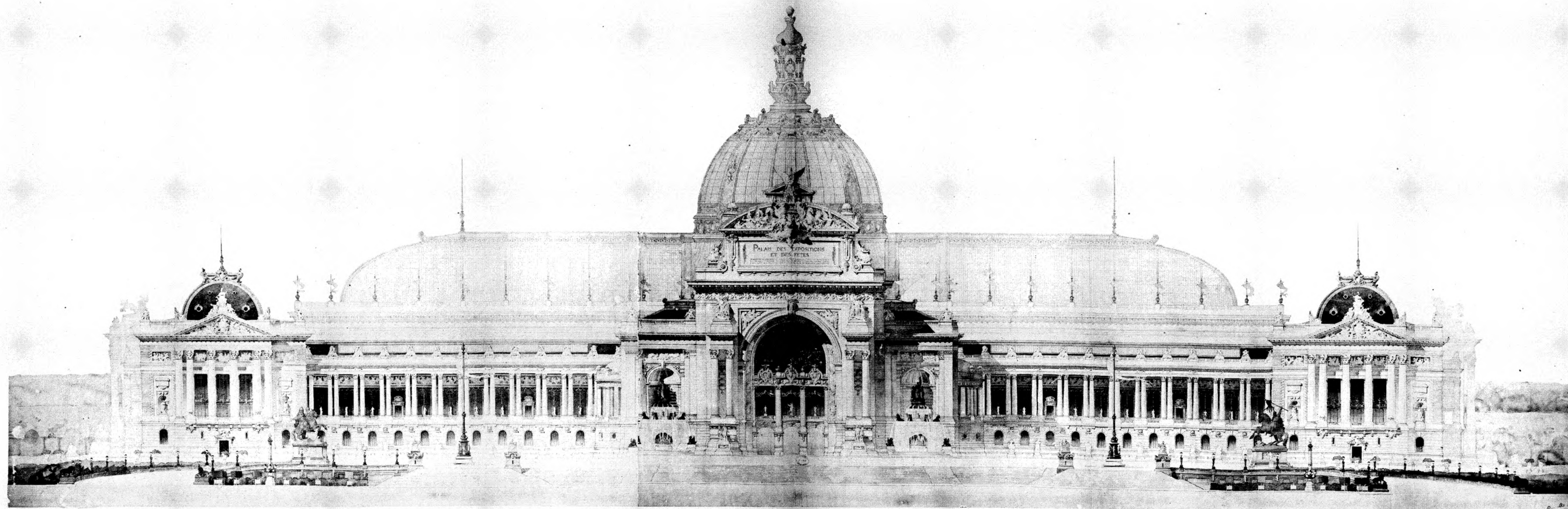

Illustration: E. La Druelle, 75, Rue Châteaurenaud, Paris

Art. Goussier, Éditeur, 189, Rue de la Harpe, Paris









Maquette de R. Le Velly, 72, Rue Claude Bernard, Paris.

1895 **RENÉ PATOILLARD**. - Un Palais pour les Expositions et les Fêtes

Ar. Guichet, Edouard, 186, Rue St. Martin, Paris.



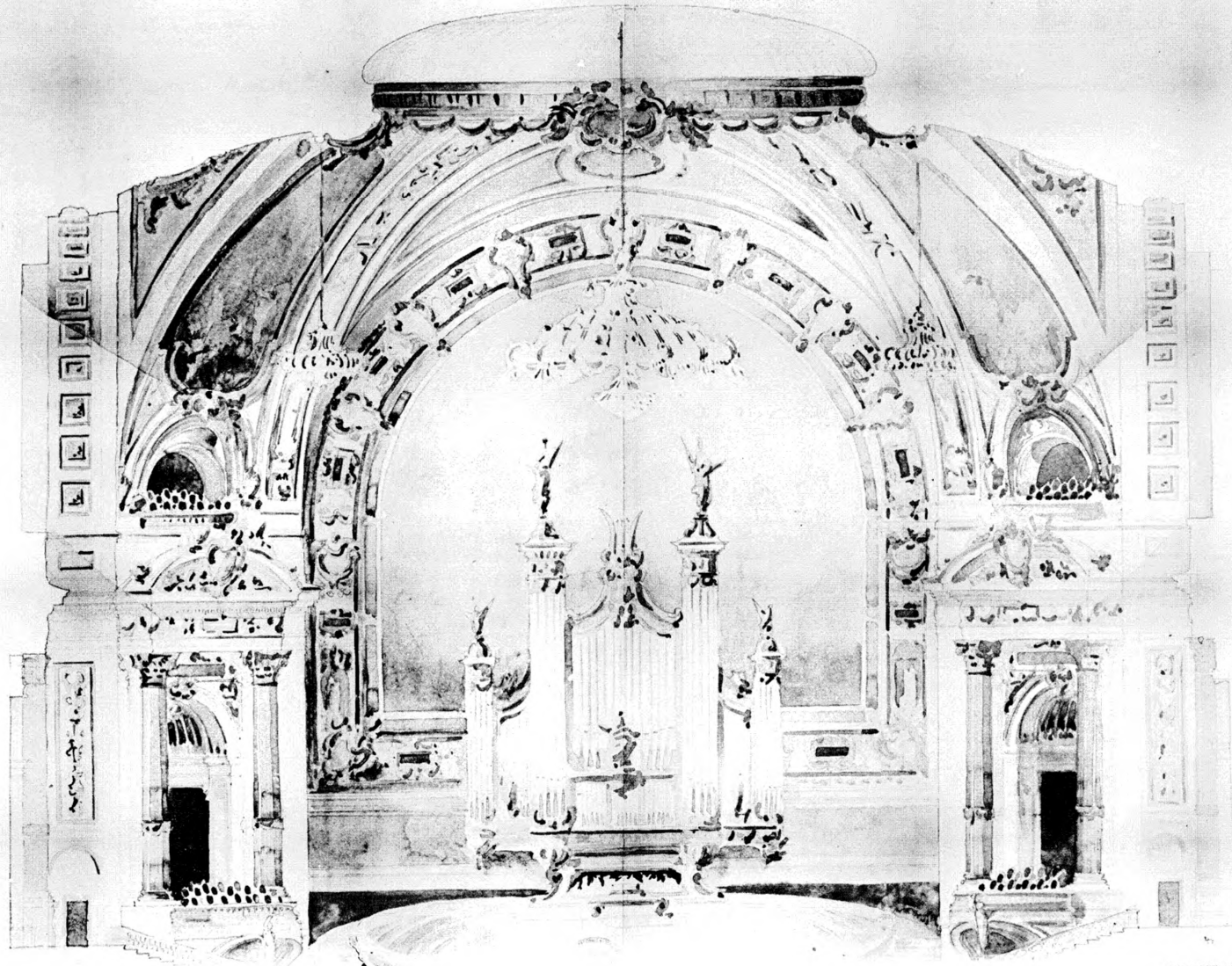

Métotype E. La Duane, 75, Rue Claude-Bernard, Paris

1895 RENÉ PATOUILLARD. - Un Palais pour les Expositions et les Fêtes

200 Courcier, 1895, 189, Rue de la Harpe, Paris





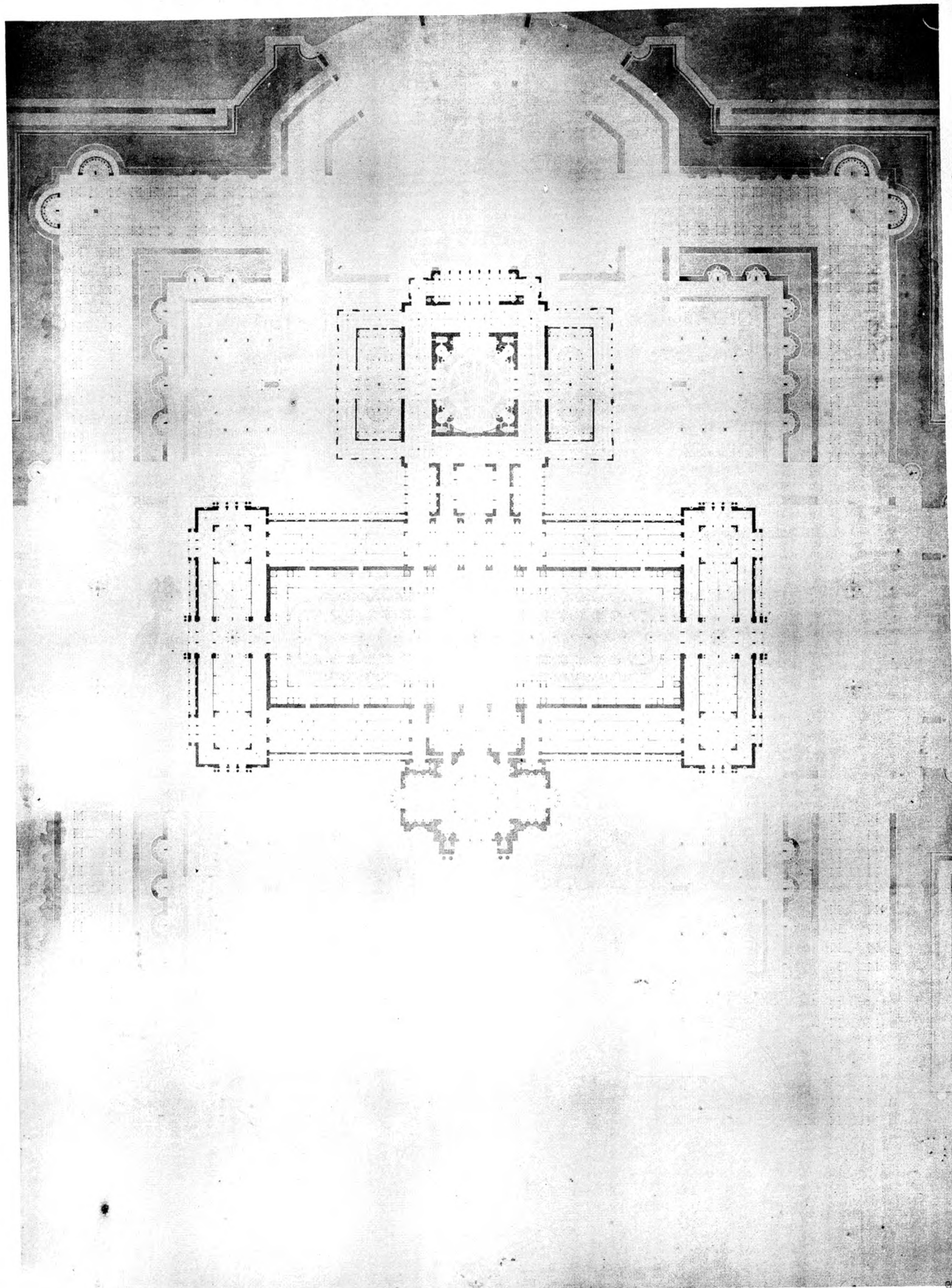





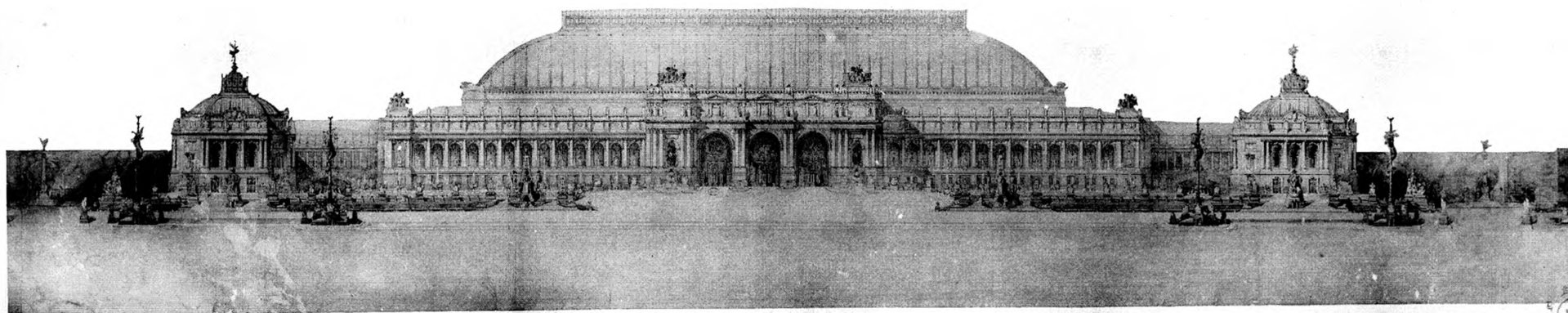
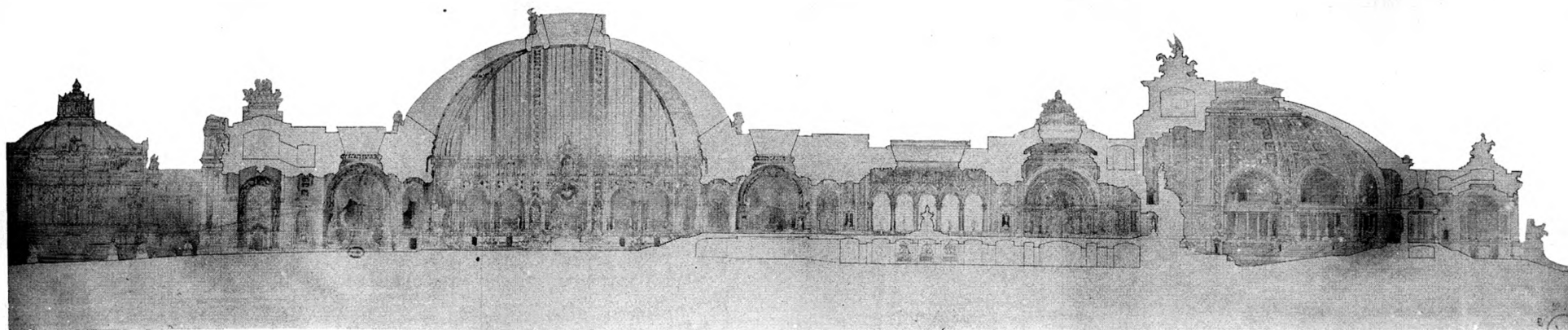

Hélotypie E. LE DILKY, 73, Rue Claude-Bernard, PARIS

Art Cabinet, Editeur, 140, Fia-Sa-Maria, Paris.

1895 DUQUESNE. - Un Palais pour les Expositions et les Fêtes



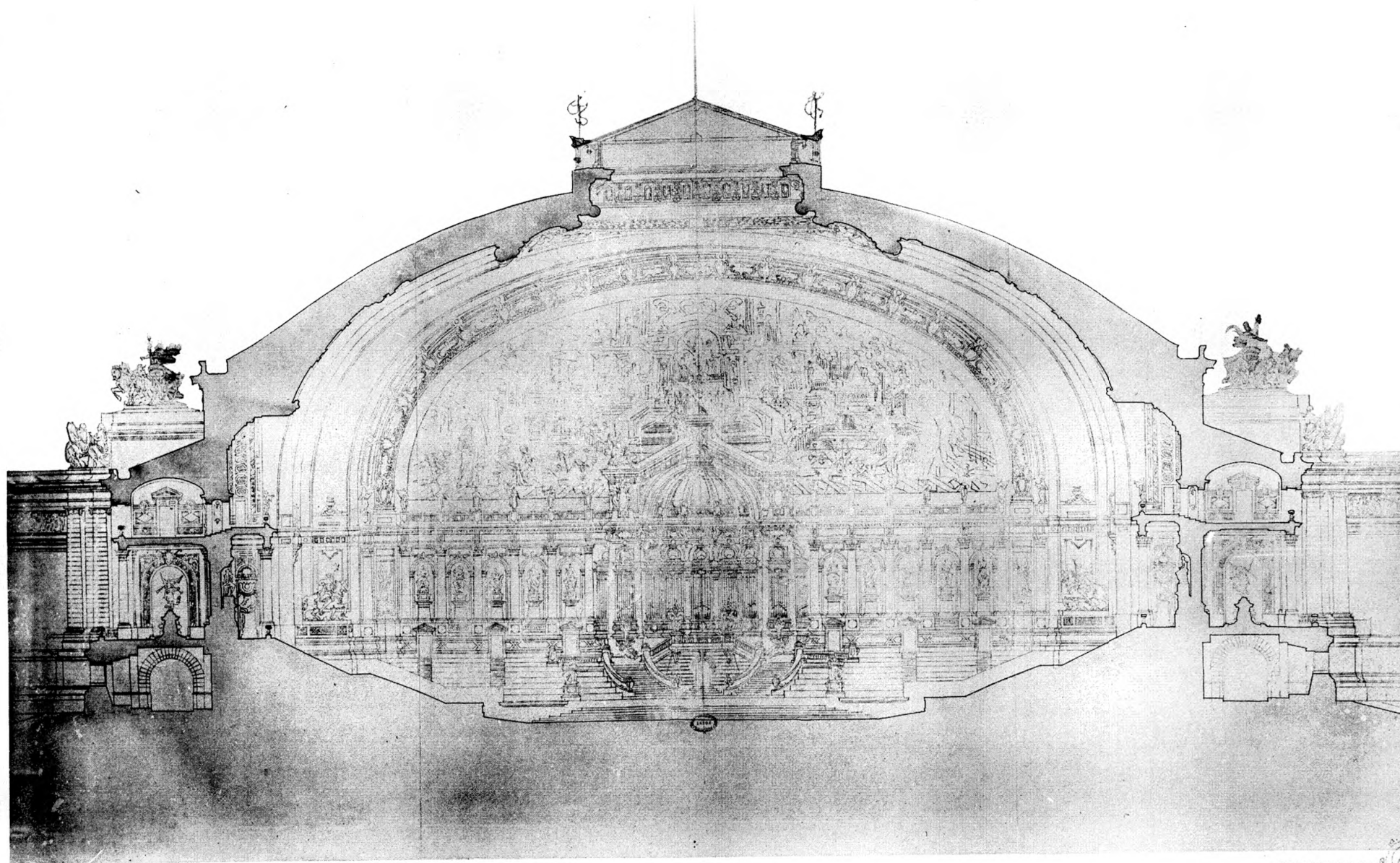

Bibliothèque M. La Haye, 71, Rue Claude-Bernard, Paris

Art Curator, Editor, 140, Rue de la Harpe, Paris

1895 DUQUESNE. - Un Palais pour les Expositions et les Fêtes



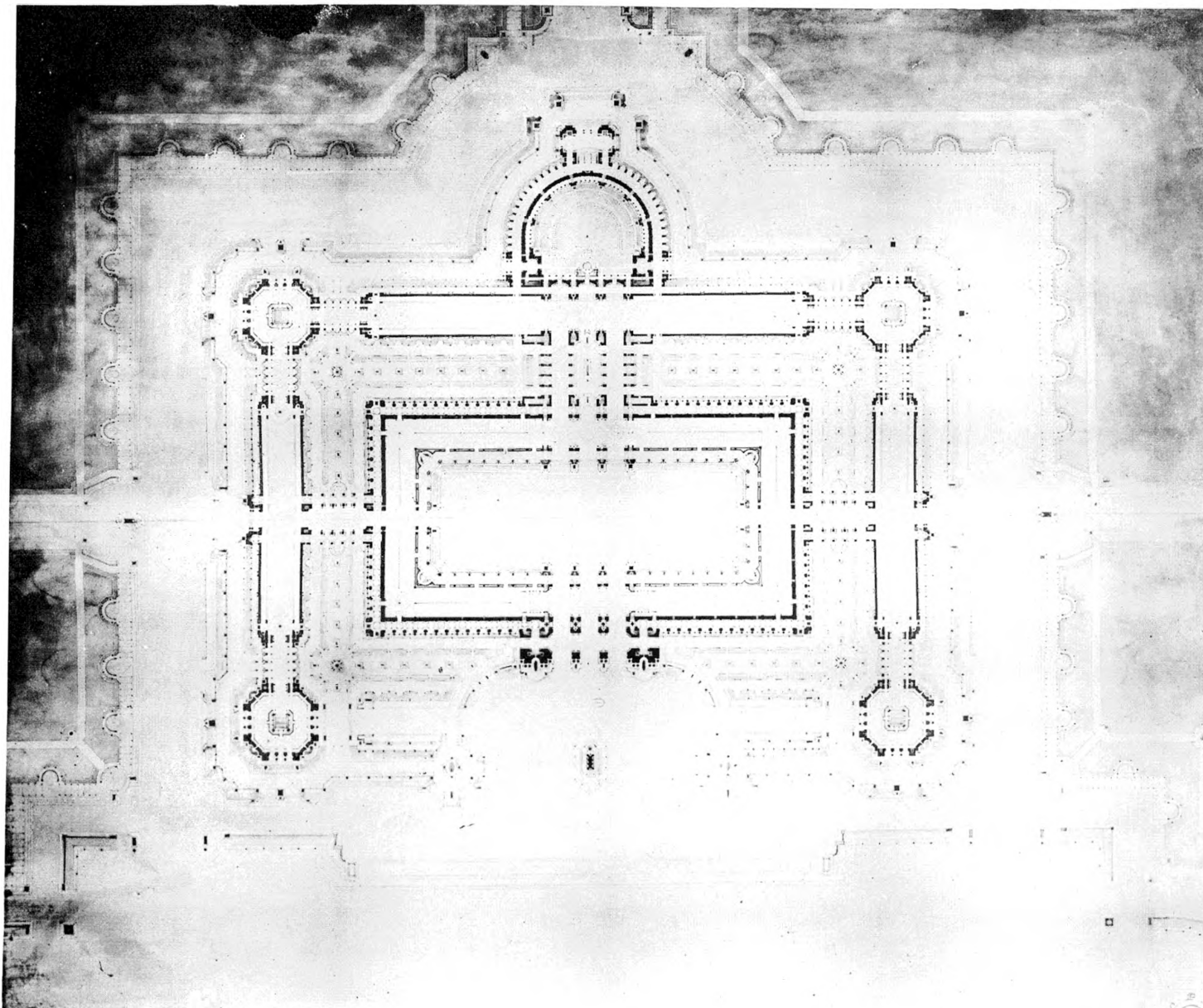

Métropole E. La Digue, 35, Rue Claude-Bernard, Paris

Jac. Gauthier, Editeur, 101, Rue de la Harpe, Paris







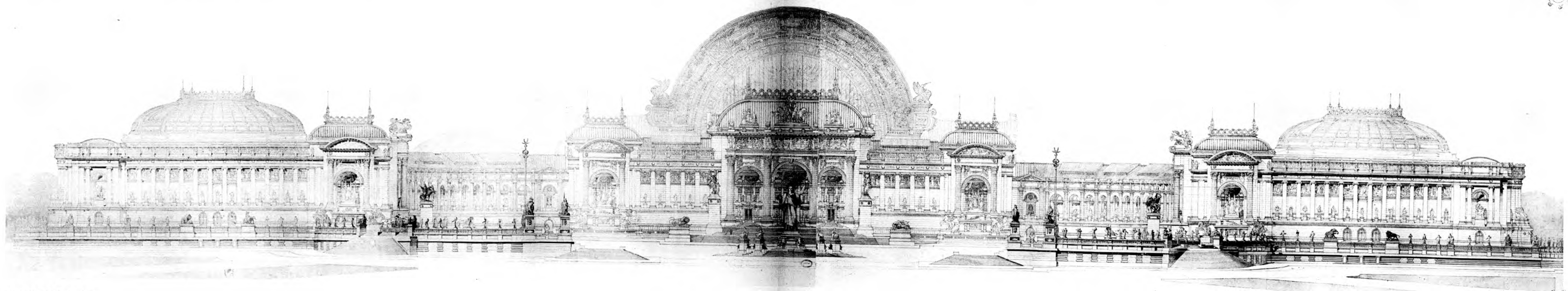
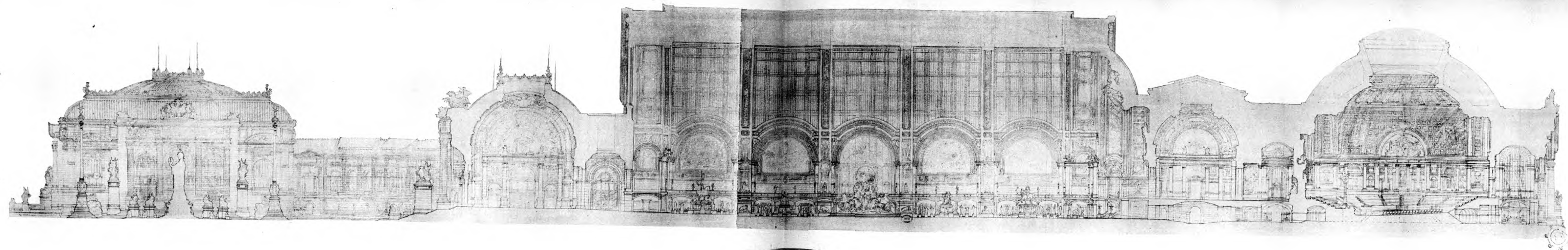

Relevé par R. La Cour, 15, Rue Claude-Bernard, Paris

1895 TONY GARNIER. - Un Palais pour les Expositions et les Fêtes

Sur l'axe de la ville, 1895, 15, Rue Claude-Bernard, Paris



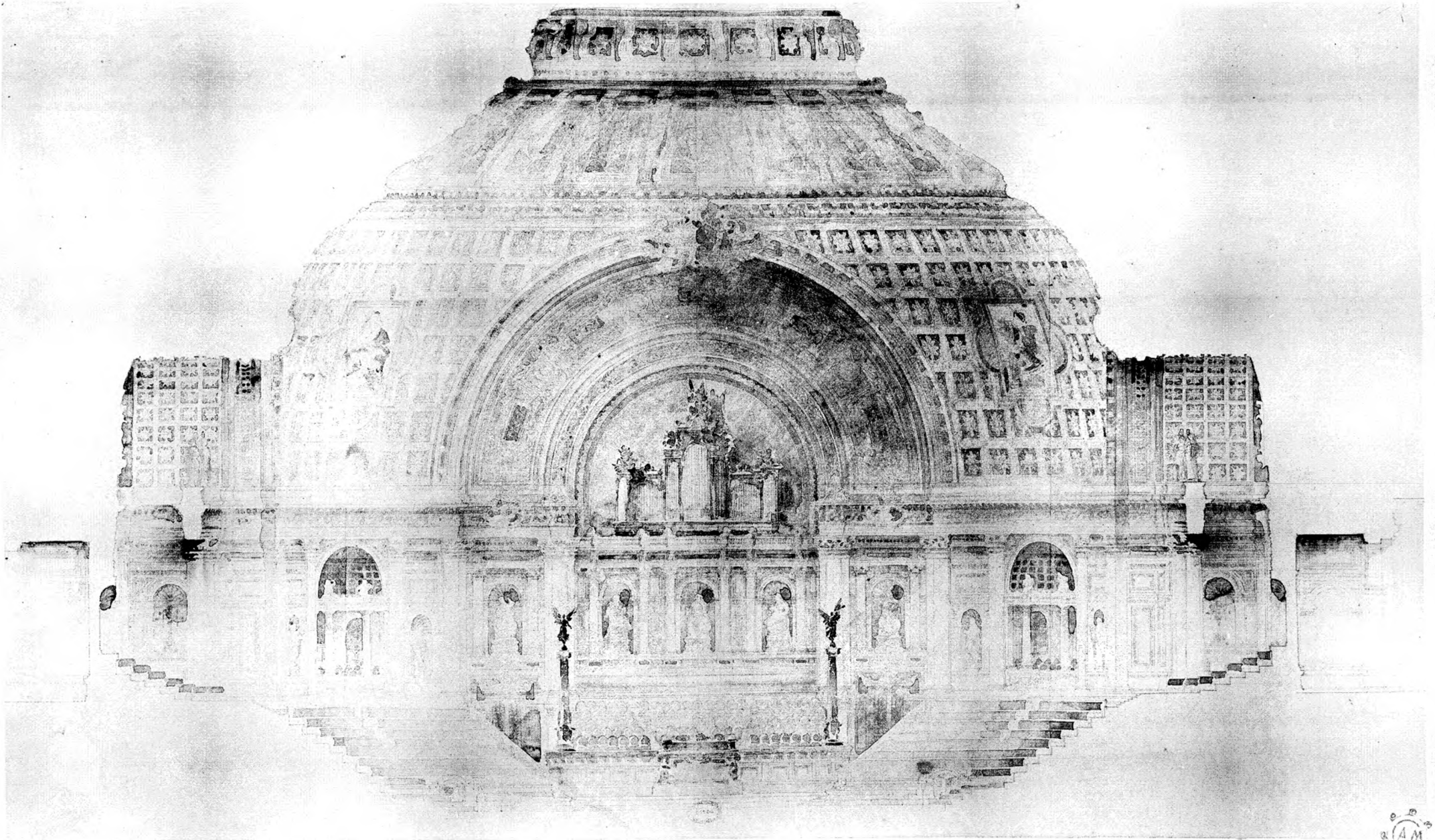

Héliotype R. Le Delav, 75, Rue Claude-Hernand, Paris

Art Gourinat, Éditeur, 140, Rue St-Martin, Paris

1895 TONY GARNIER. - Un Palais pour les Expositions et les Fêtes





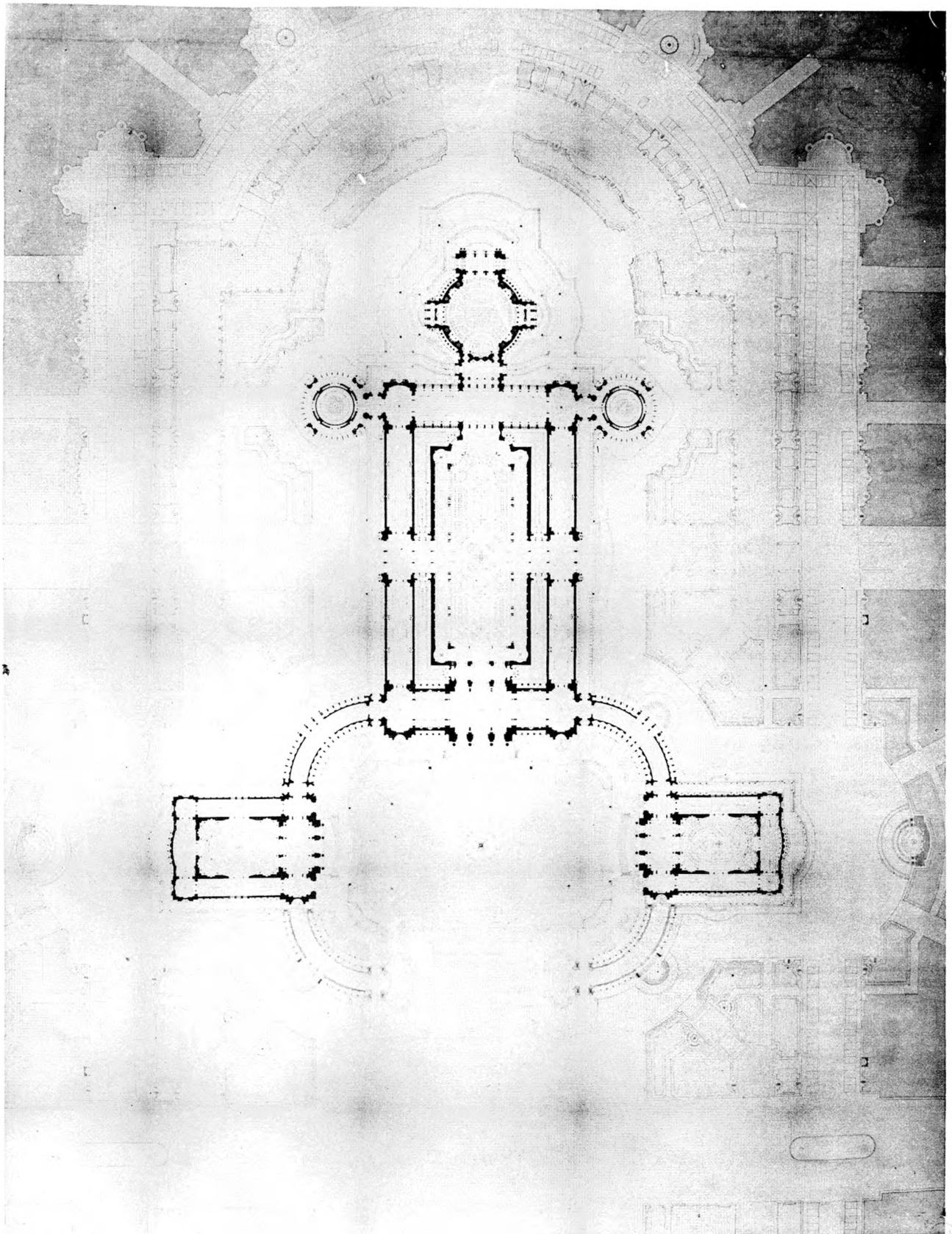

Holotype: E. La Digue, 71, Rue Claude-Bernard, Paris

191 Garnier, Editeur, 115, Rue St Martin, Paris









1896 BIGOT. - Une Ecole Supérieure de Marine





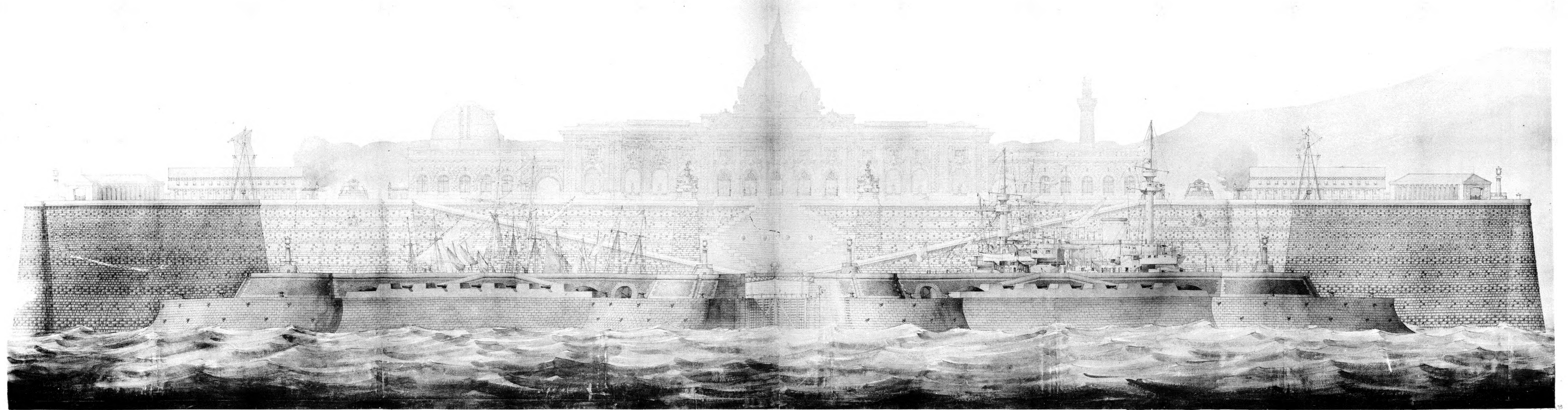

1896 BIGOT. - Une Ecole Supérieure de Marine





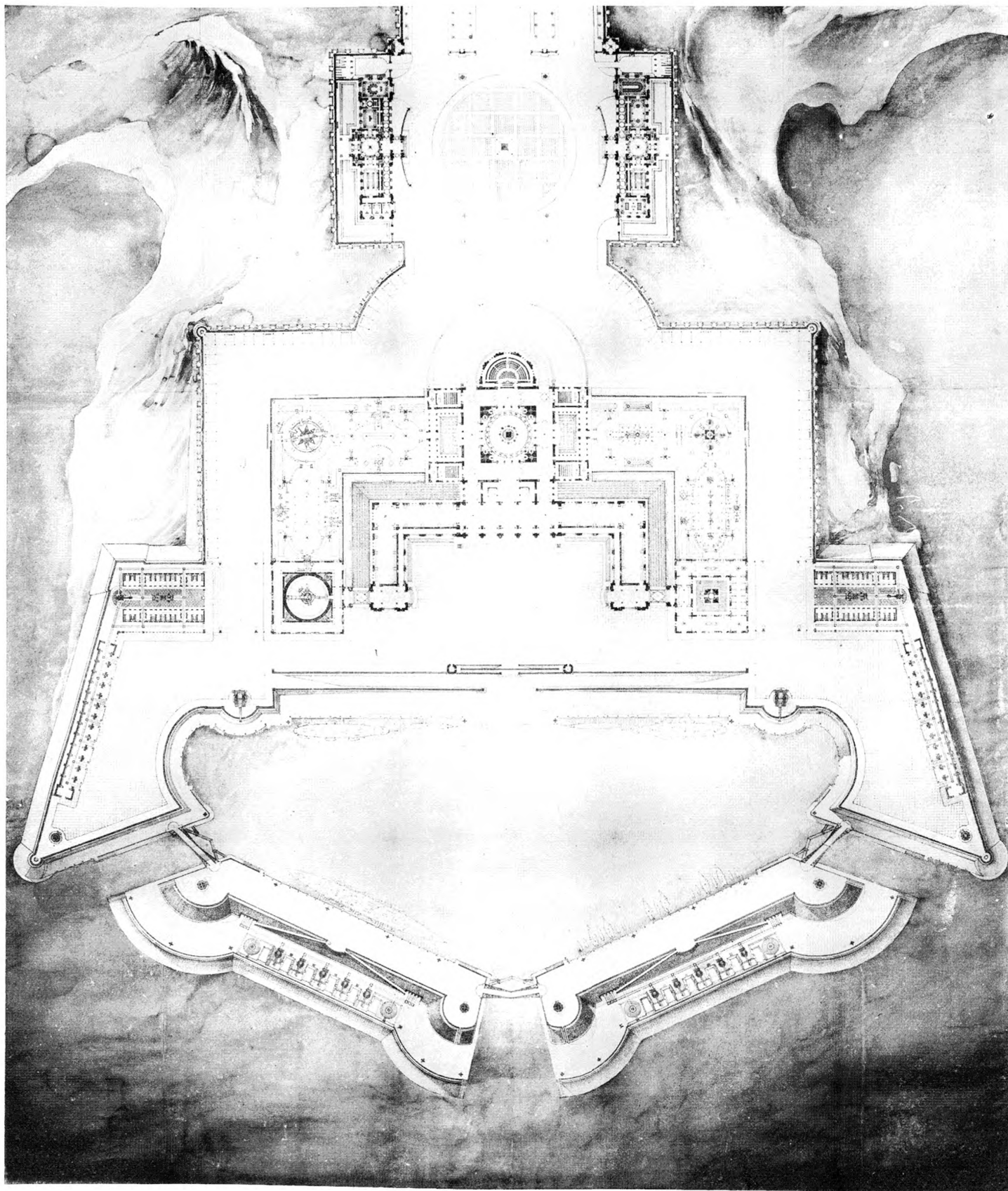



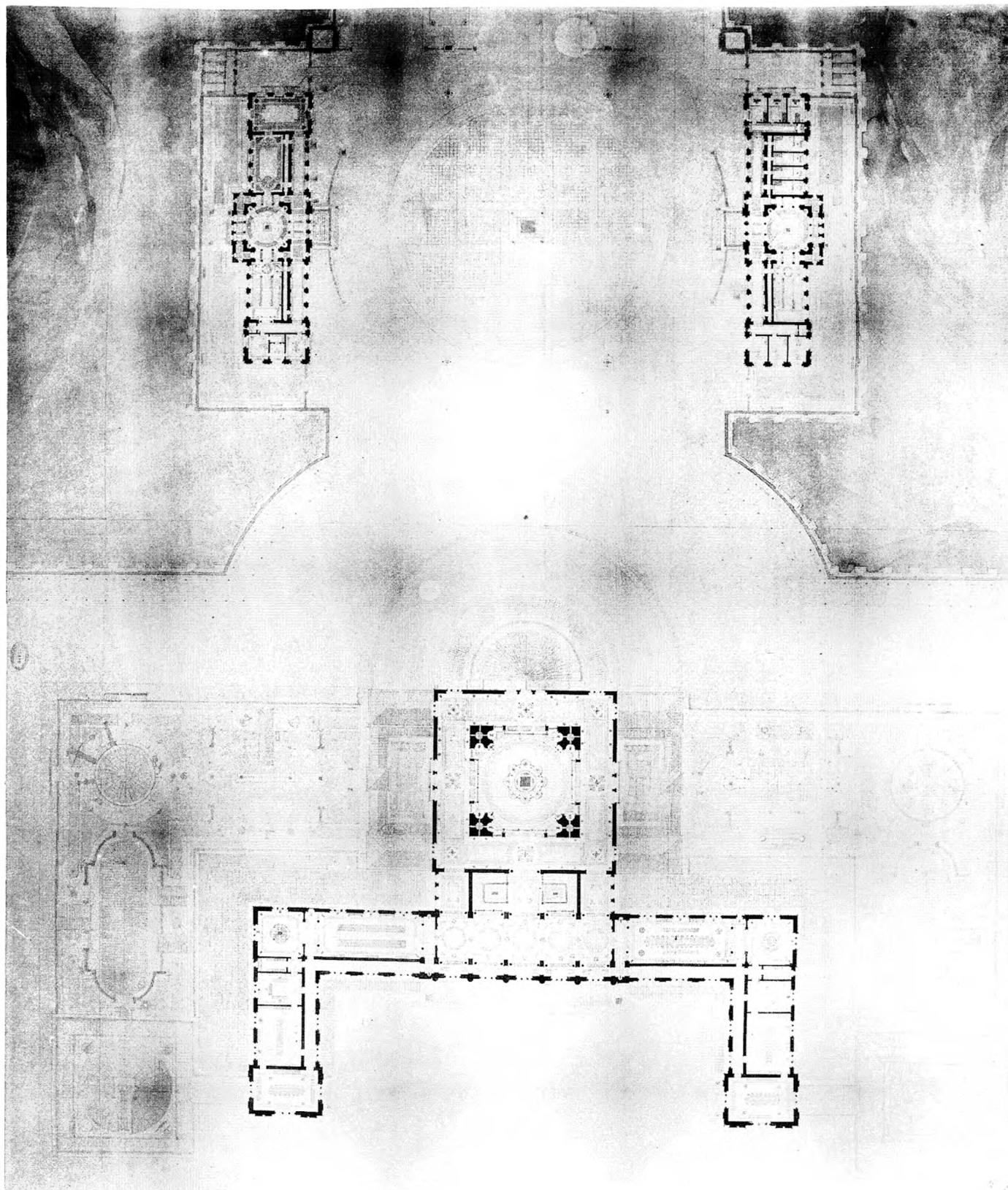



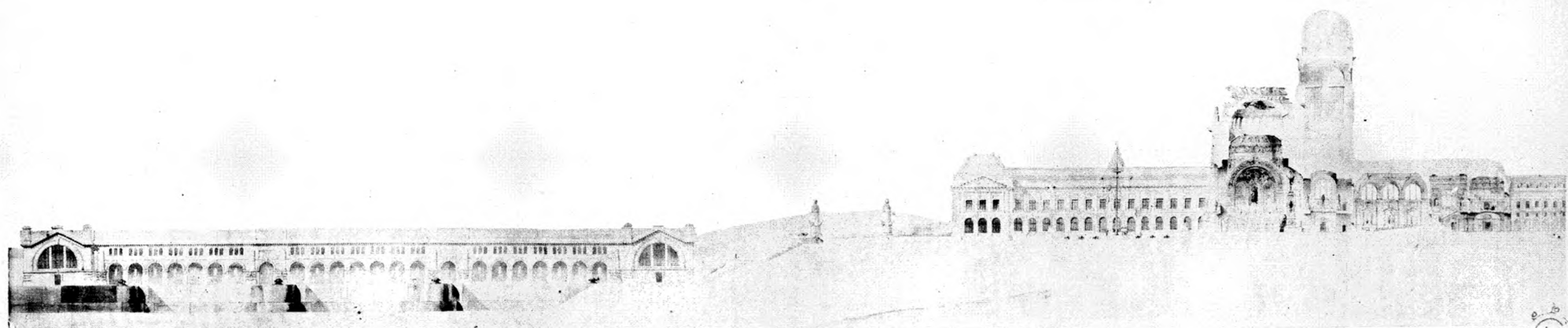
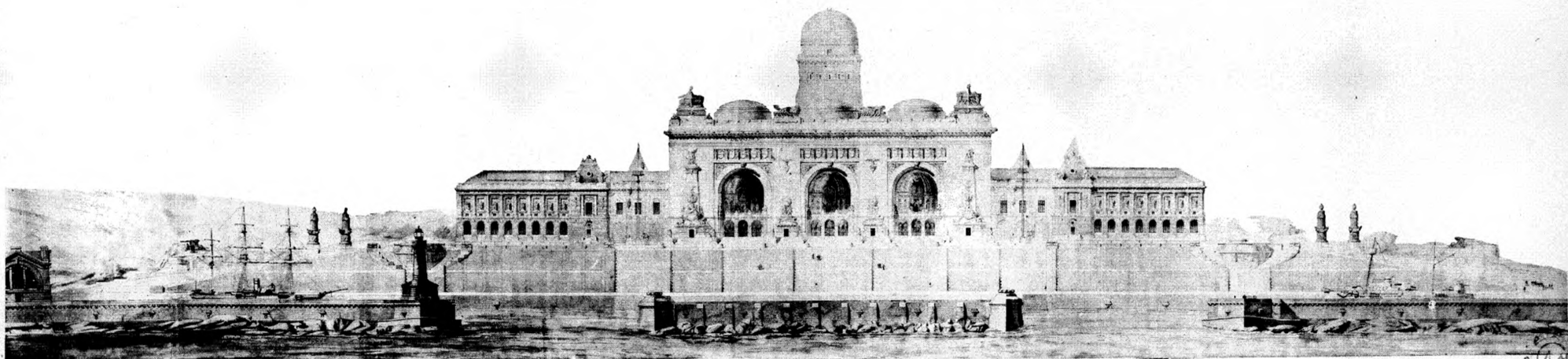

Dessiné par E. Le Druart, 50, Rue Claude-Lorraine, Paris

Arch. Guérin, Éditeur, 140, Rue de la Harpe, Paris

1896 UMDENSTOCK. - Une Ecole Supérieure de Marine









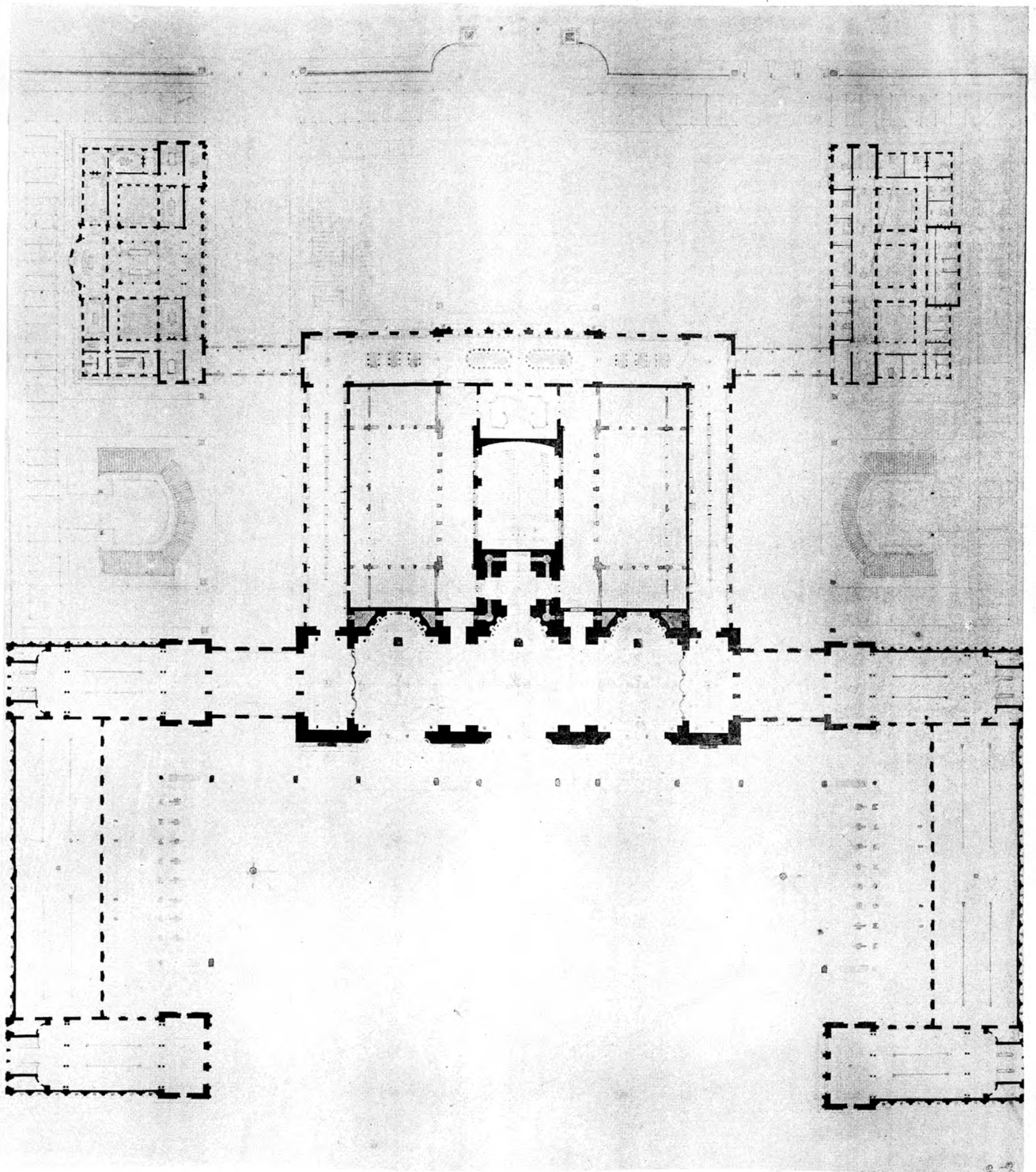

Relevé par E. Le Druy, 25, Rue Clouet-ferme, Paris

3<sup>e</sup> Courant, Volume, 186, Plan de l'École, Page

1896 UMBDENSTOCK. — Une École supérieure de Marine.



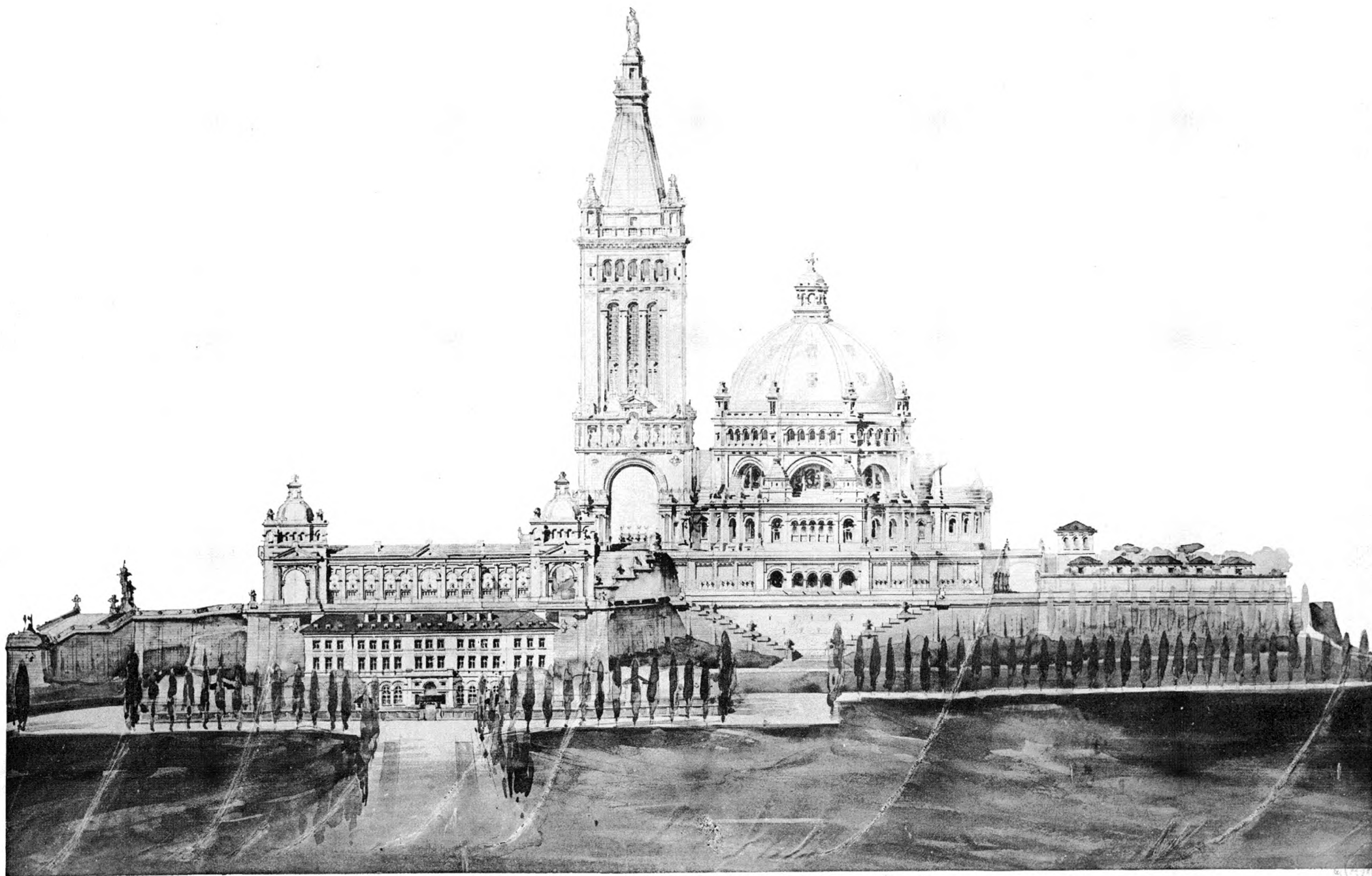

1897 TONY GARNIER. - Une Eglise Votive dans un lieu de Pèlerinage célèbre





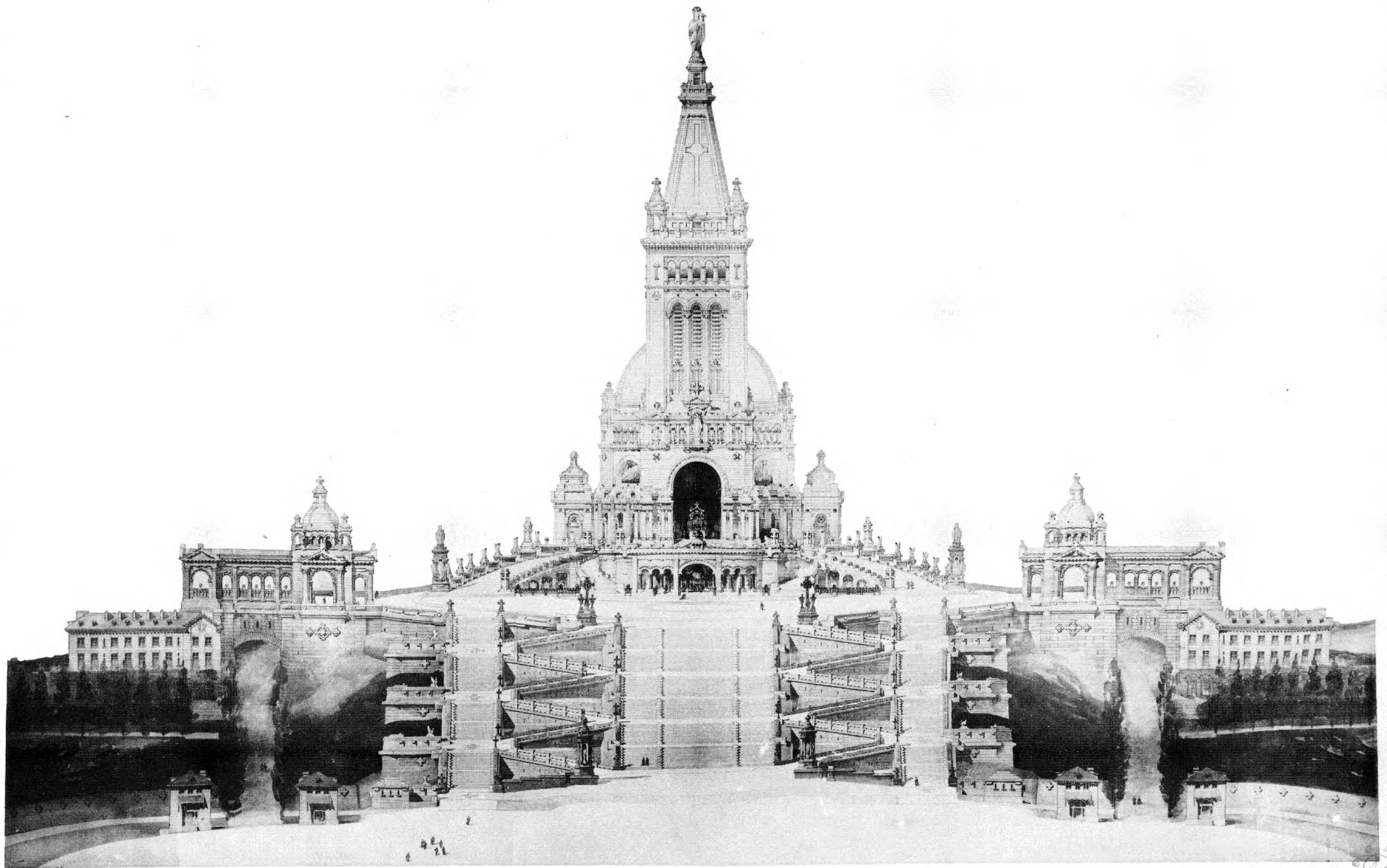

1897 TONY GARNIER. - Une Eglise Votive dans un lieu de Pèlerinage célèbre





Millon, R. de la Roche, 75, Rue Cassini, Paris

Art Guérin, Éditeur, 140, Rue St-Martin, Paris

1897 TONY GARNIER. - Une Eglise Votive dans un lieu de Pèlerinage célèbre





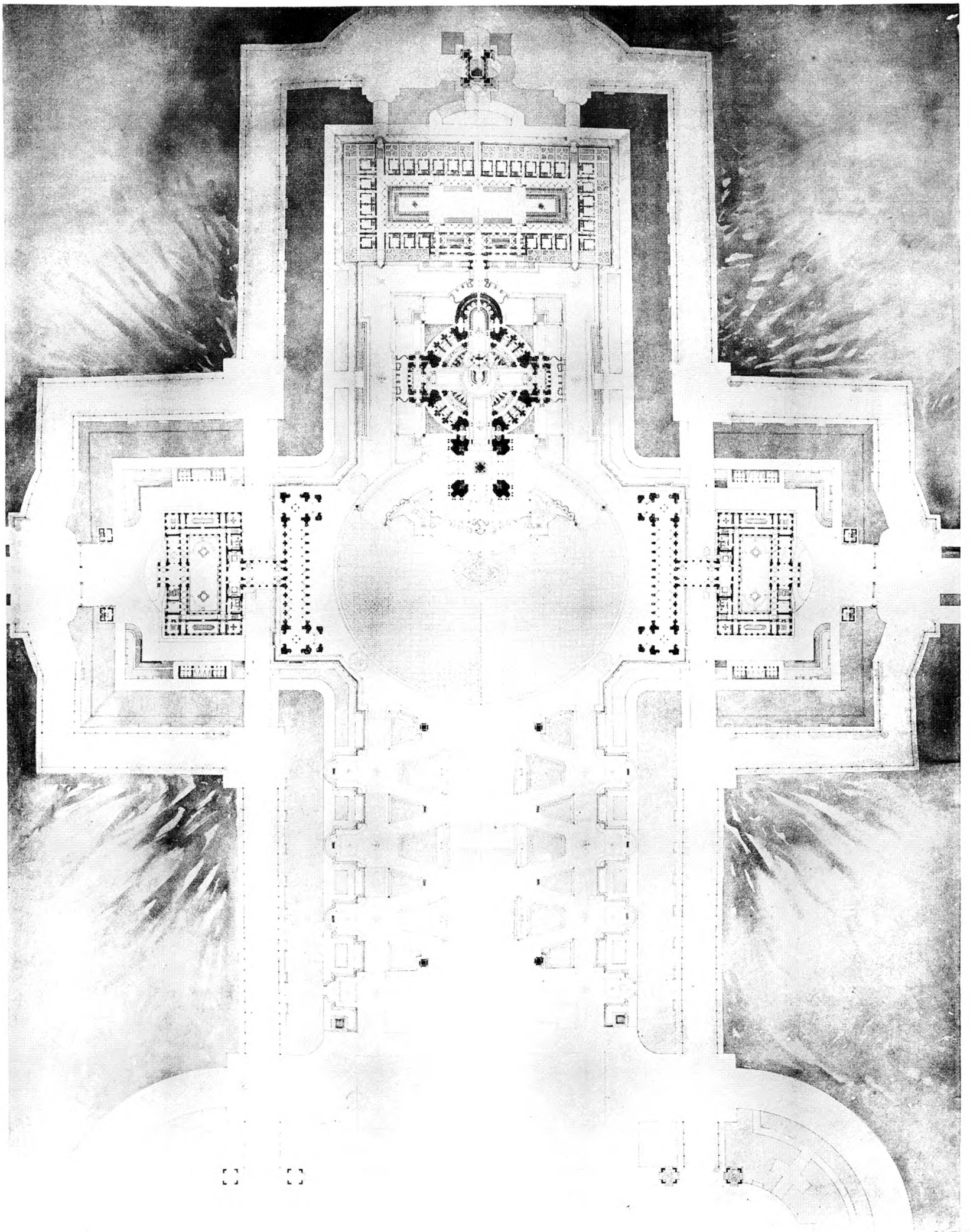

1897 TONY GARNIER. - Une Eglise Votive dans un lieu de Pèlerinage célèbre





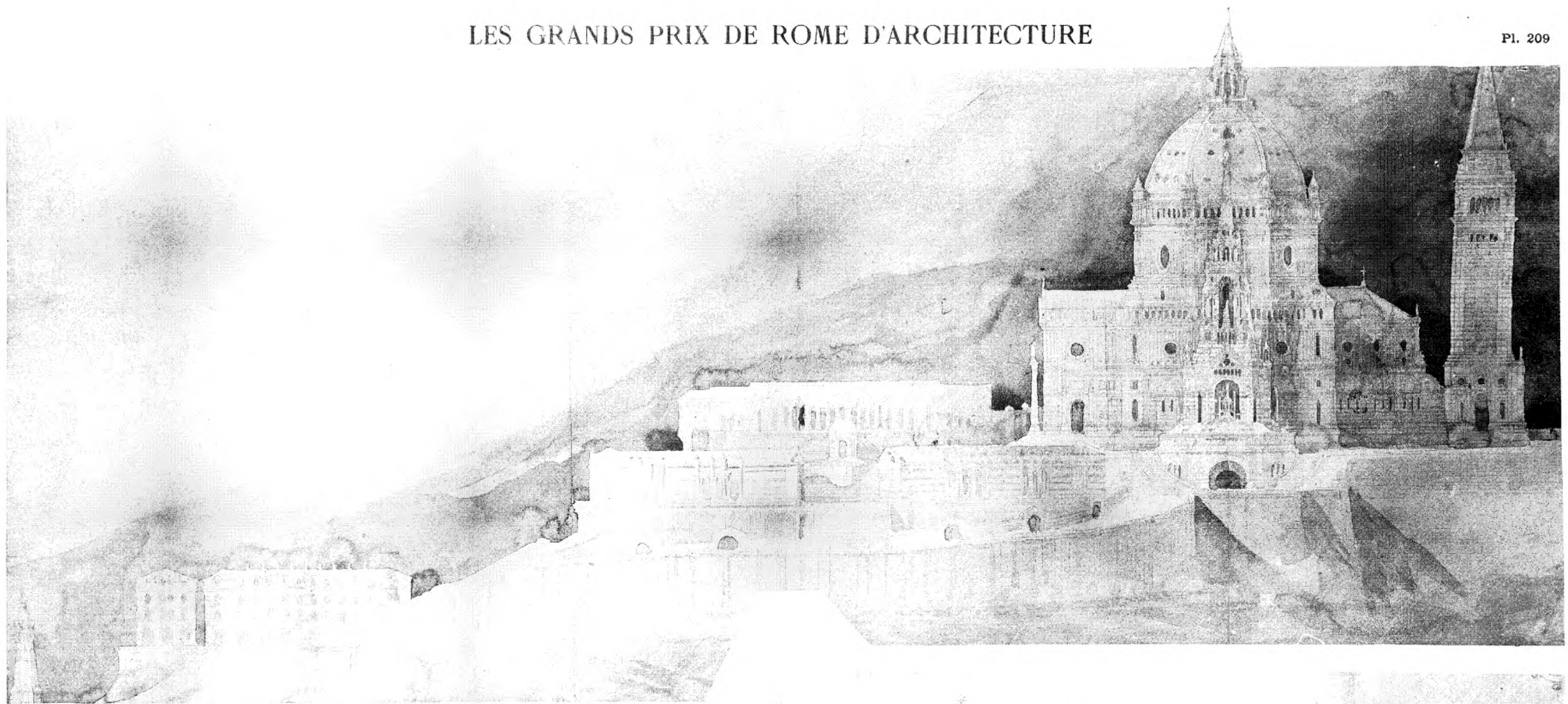

Holotype: E. Le Douc, 74 Rue Claude-Bernard, Paris.

Ar. Guérinot, Editeur, 140, Rue St-Martin, Paris.

1897.- DUQUESNE.- Une Eglise votive.



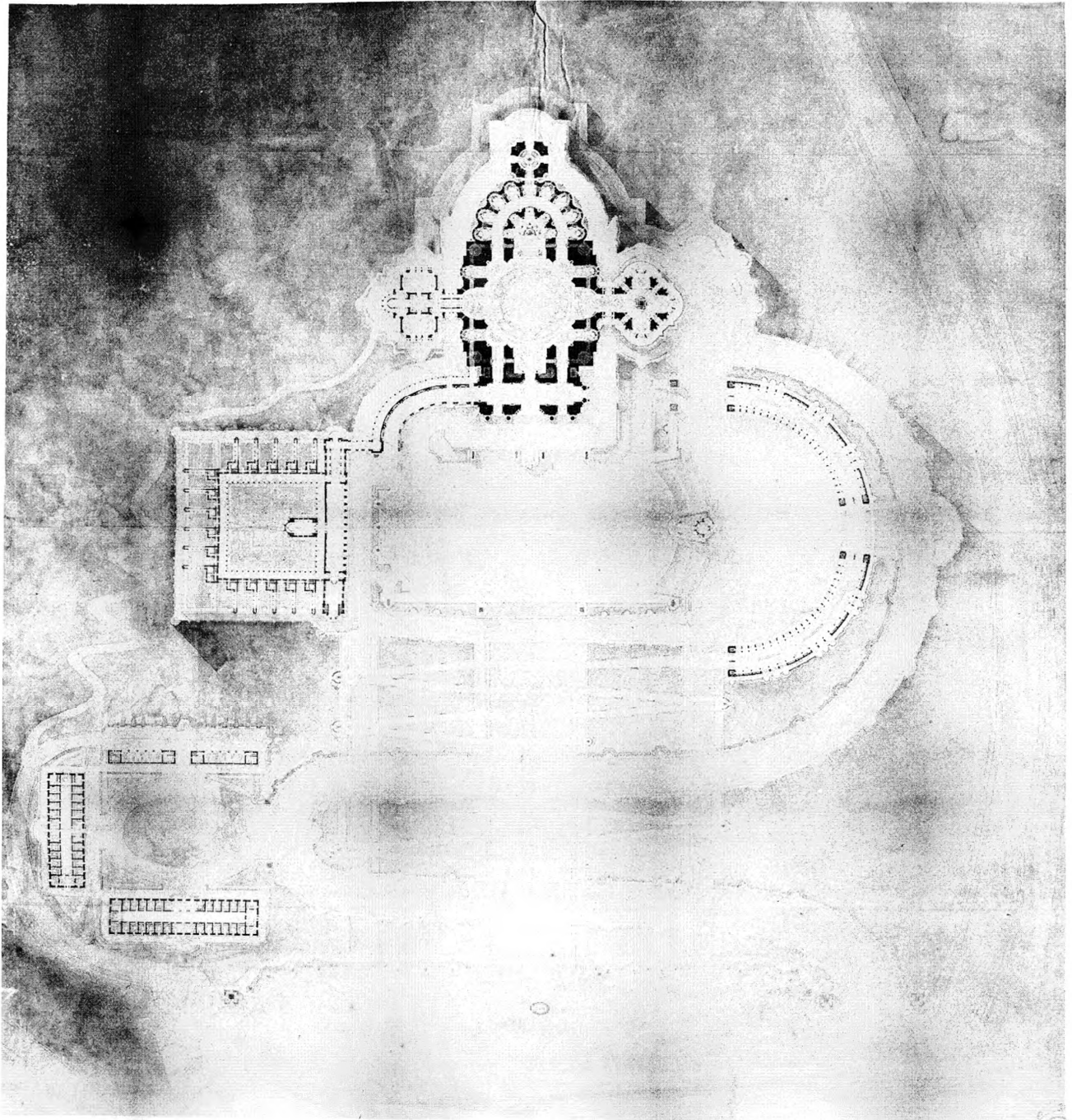

Bibliothèque de la Sorbonne, 75, Rue Claude Bernard, Paris.

Ar. Guérinet, Editeur, 149, Rue St-Martin, Paris.





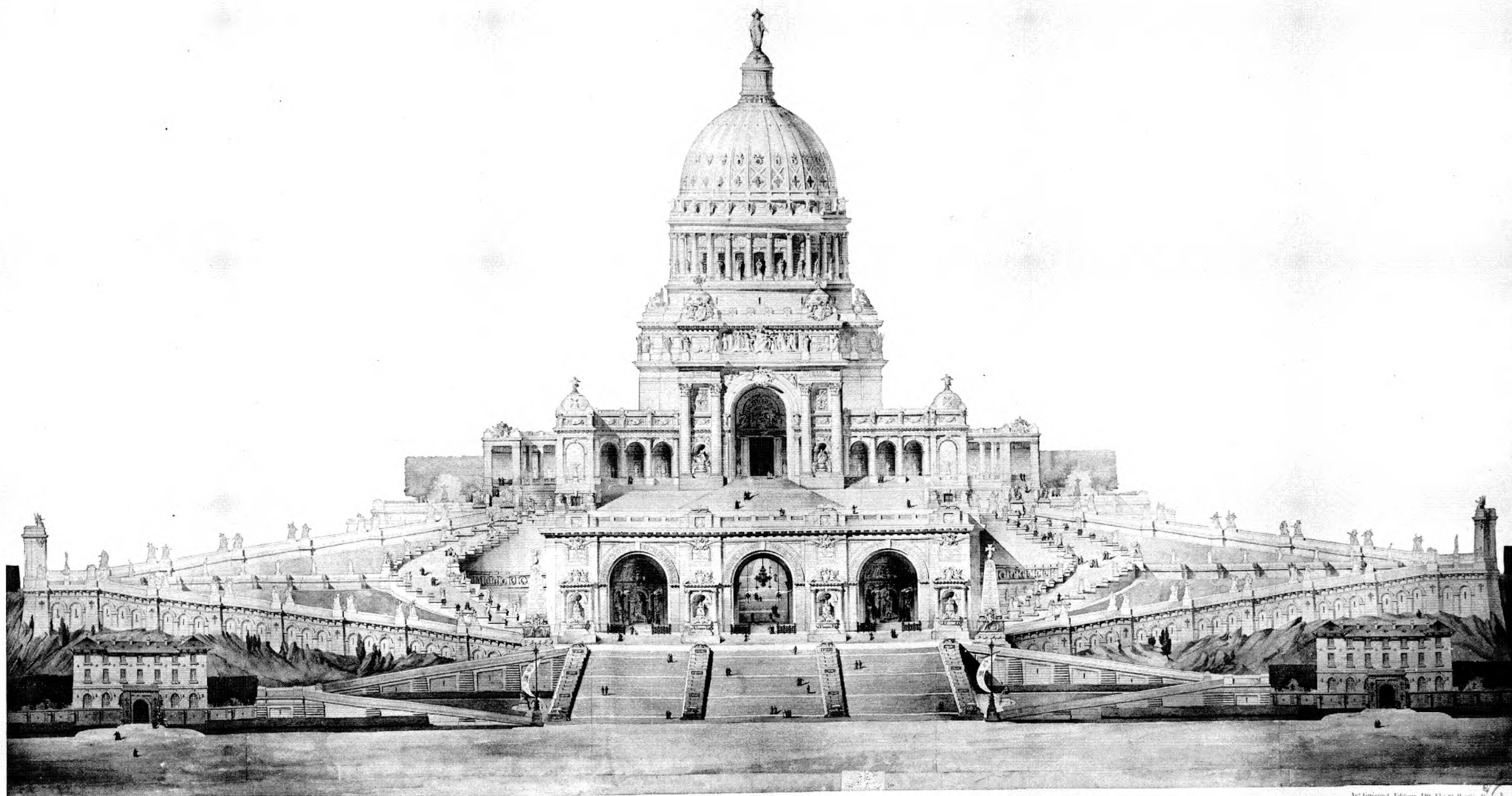

Bibliothèque E. La Dées, 25, Rue Charles-Bernard, Paris

Art. Ingénieur, Editeur, 10, Rue St-Martin, Paris

1897 ARFVIDSON. - Une Eglise Votive dans un lieu de Pèlerinage célèbre





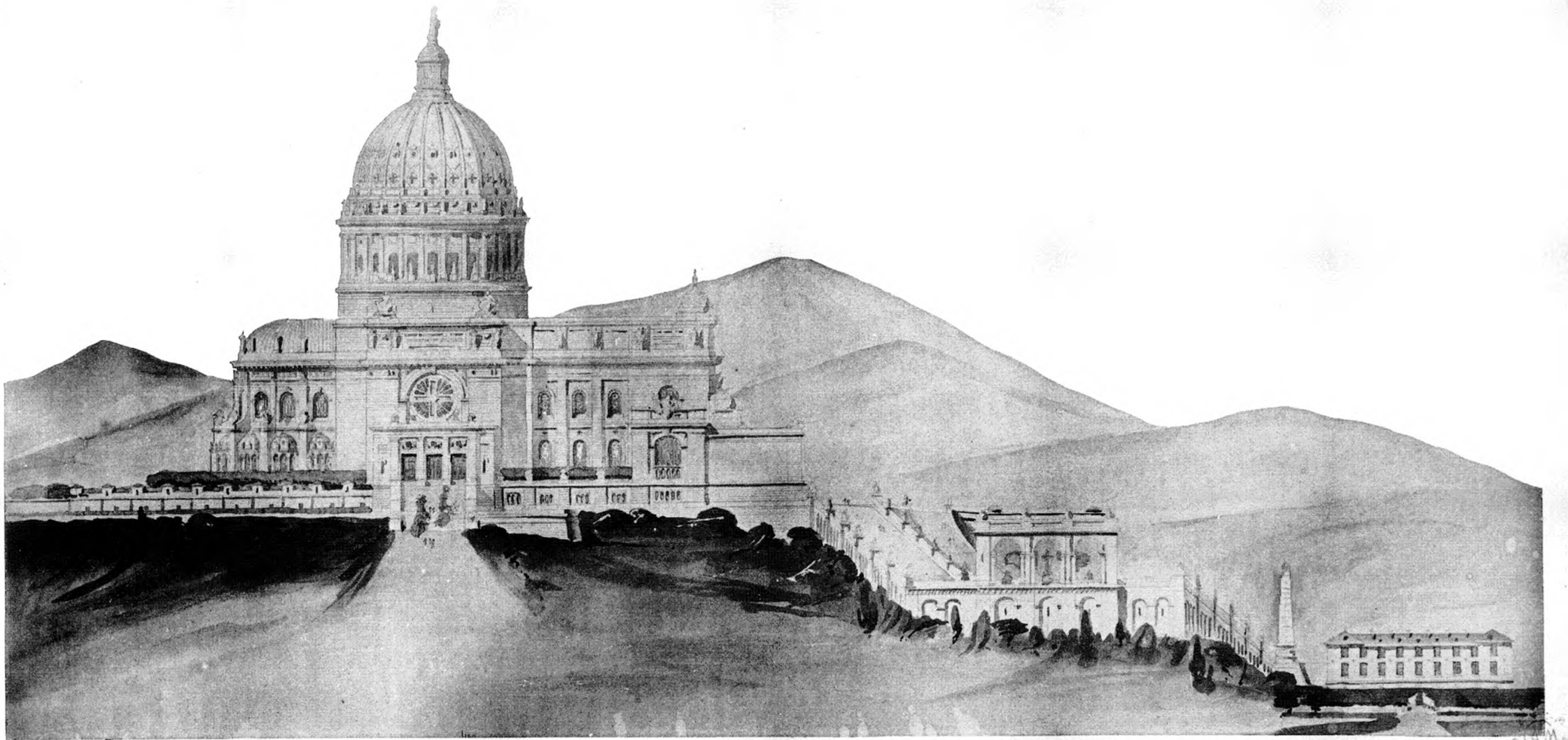

Reproduction de l'œuvre de l'architecte Arvidson.

Arvidson, Éditeur, 180, Rue de la Harpe, Paris.

1897 ARVIDSON. - Une Eglise Votive dans un lieu de Pèlerinage célèbre



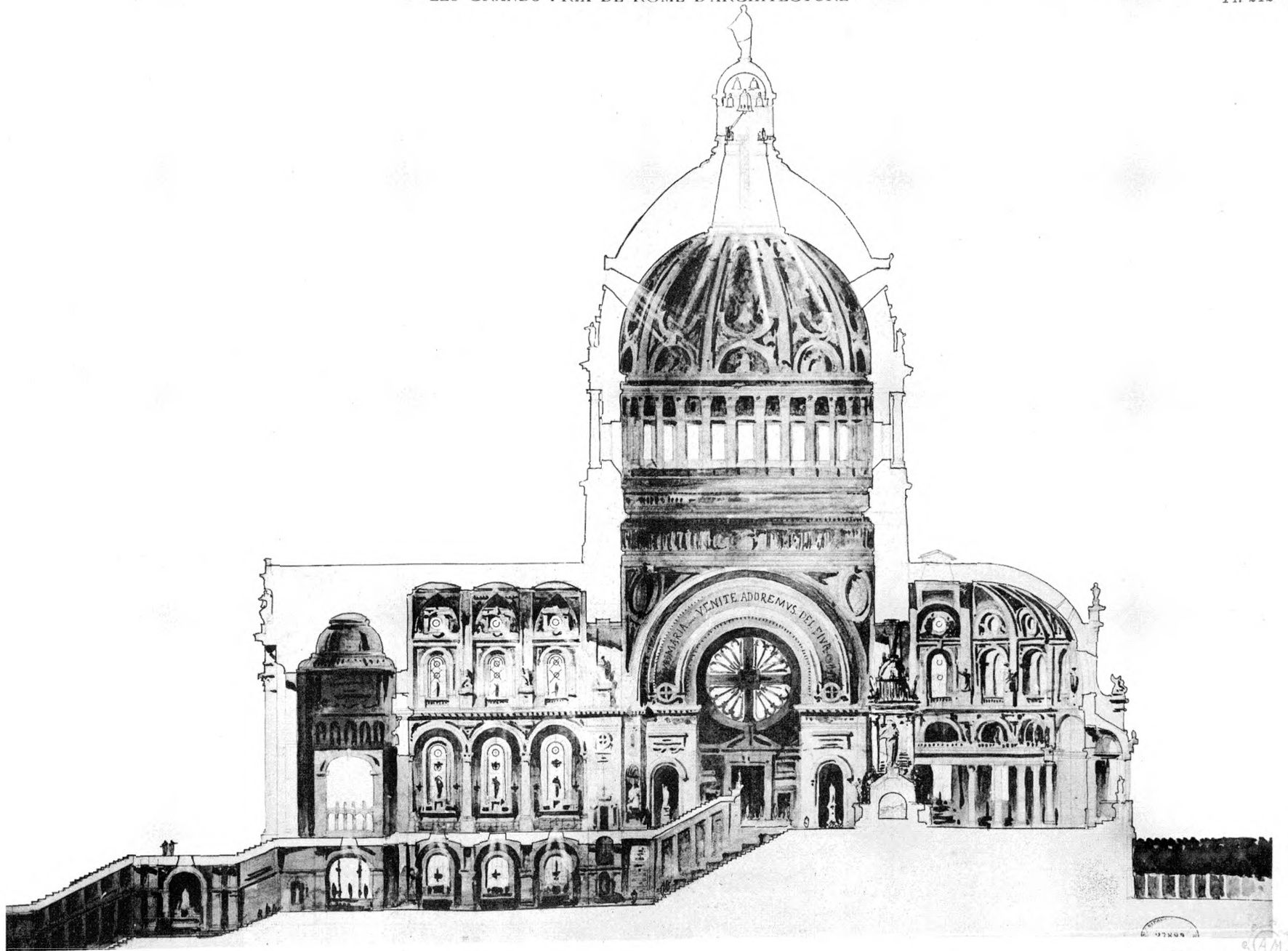

Bibliothèque E. Le Druet, 75, Rue Charles-Bernard, Paris

Art Enlèvement, Volume 10, Planché Martin, 1897

1897 ARFVIDSON. - Une Eglise Votive dans un lieu de Pèlerinage célèbre



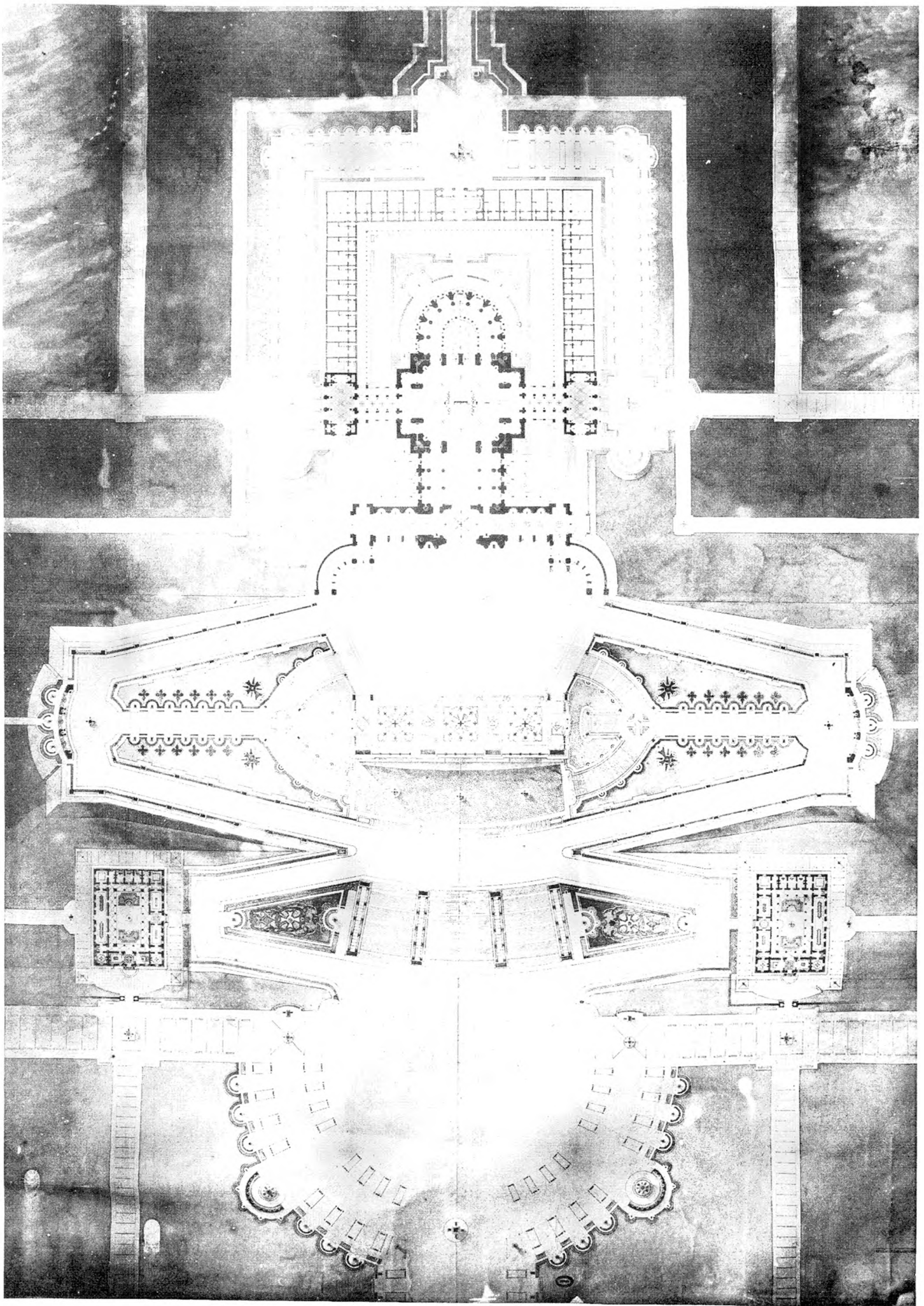

Héliotype F. LA DRY, 71, Rue Claude-Bernard, Paris

Art Gravier, Éditeur, 100, Rue St-Martin, Paris







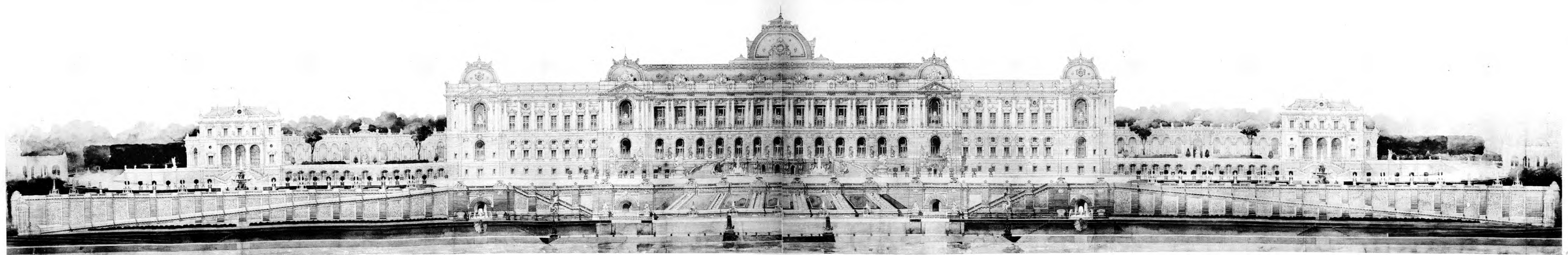

Reproduction de l'œuvre de l'architecte, par son fils, M. le Comte de Ségur, Paris.

1898 CHIFFLOT. - Un Palais pour la réception des Souverains en France

Architecte: M. Chiffrot, Paris. Dessiné par son fils, M. le Comte de Ségur, Paris.



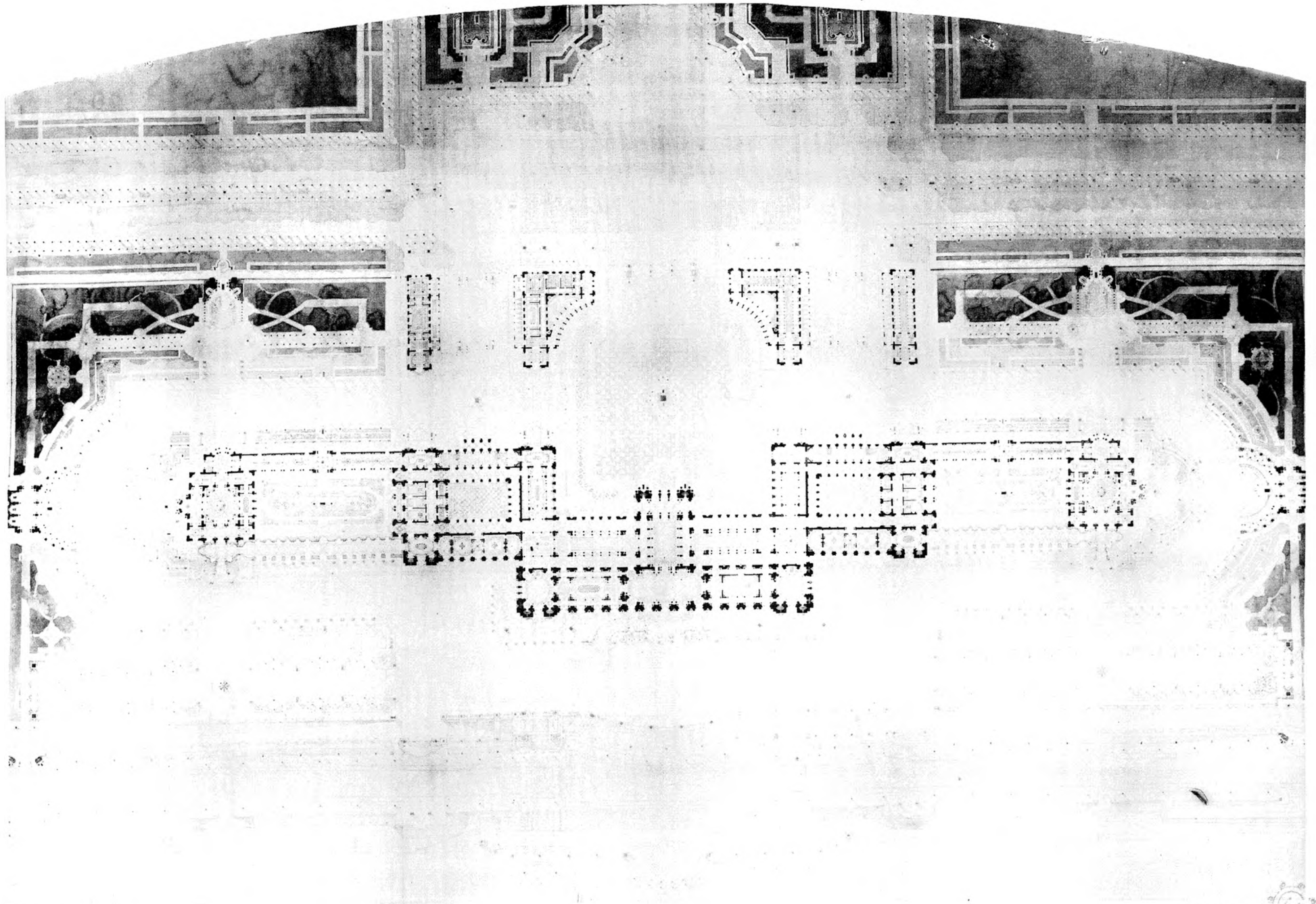

Photogr. E. Le Drey, St. Bar. Claude-Bernard, Paris









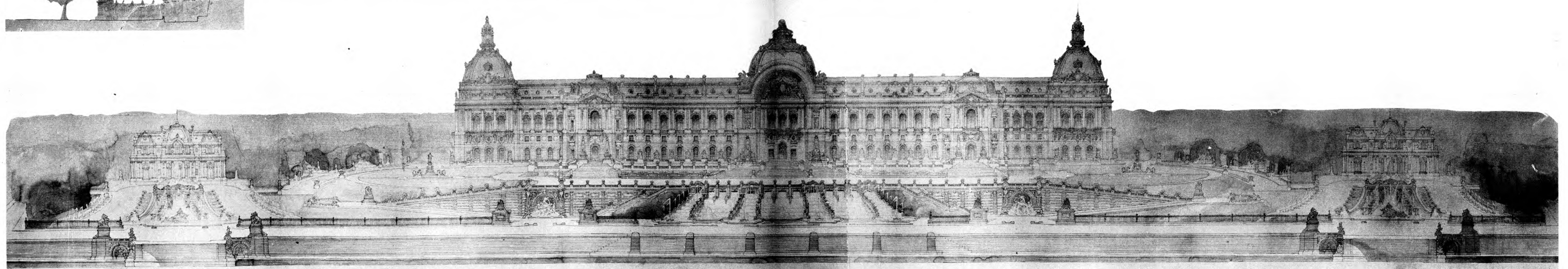
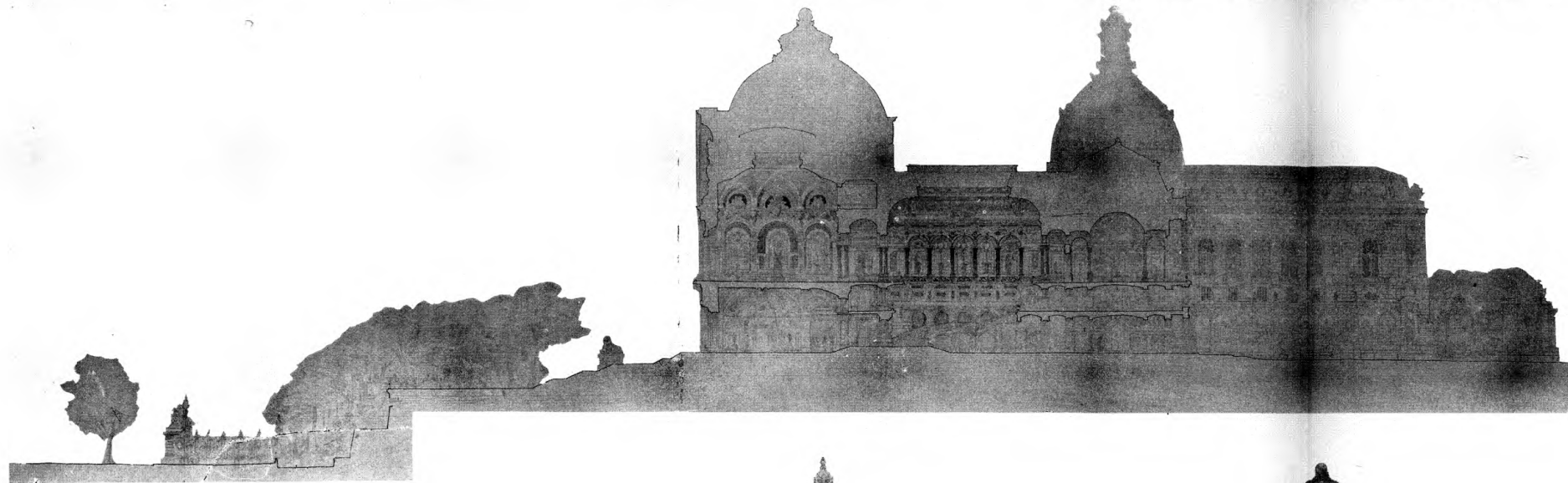

Ministère de la Guerre, 72, Rue Cassini, Paris.

1898 AUBURTIN. - Un Palais pour la réception des Souverains en France

A. Auburtin, Éditeur, 100, Rue de la Harpe, Paris.



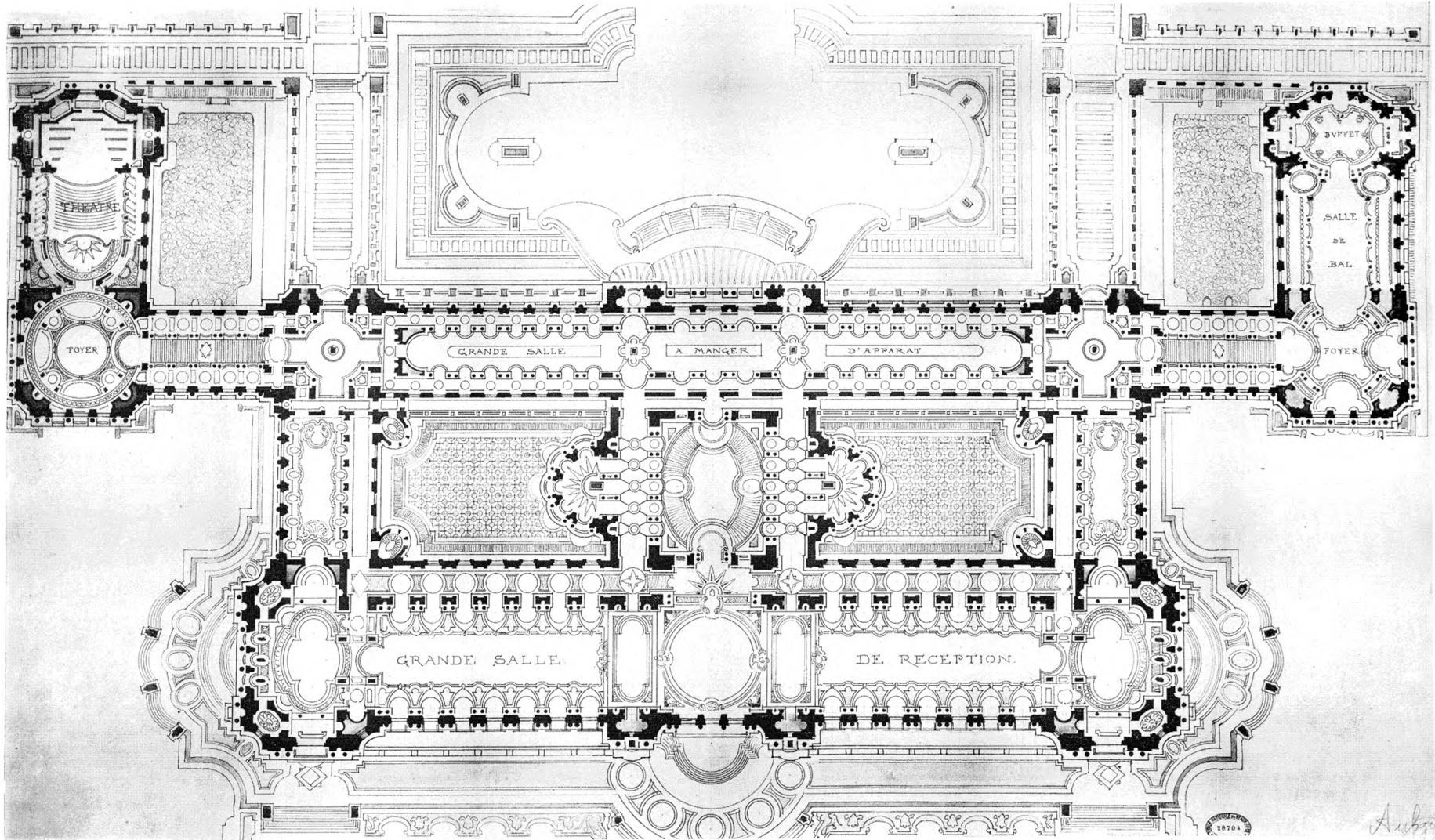

Déroulé par E. DUBOIS, 1898, sous le nom de M. DUBOIS.

18701

Auburtin





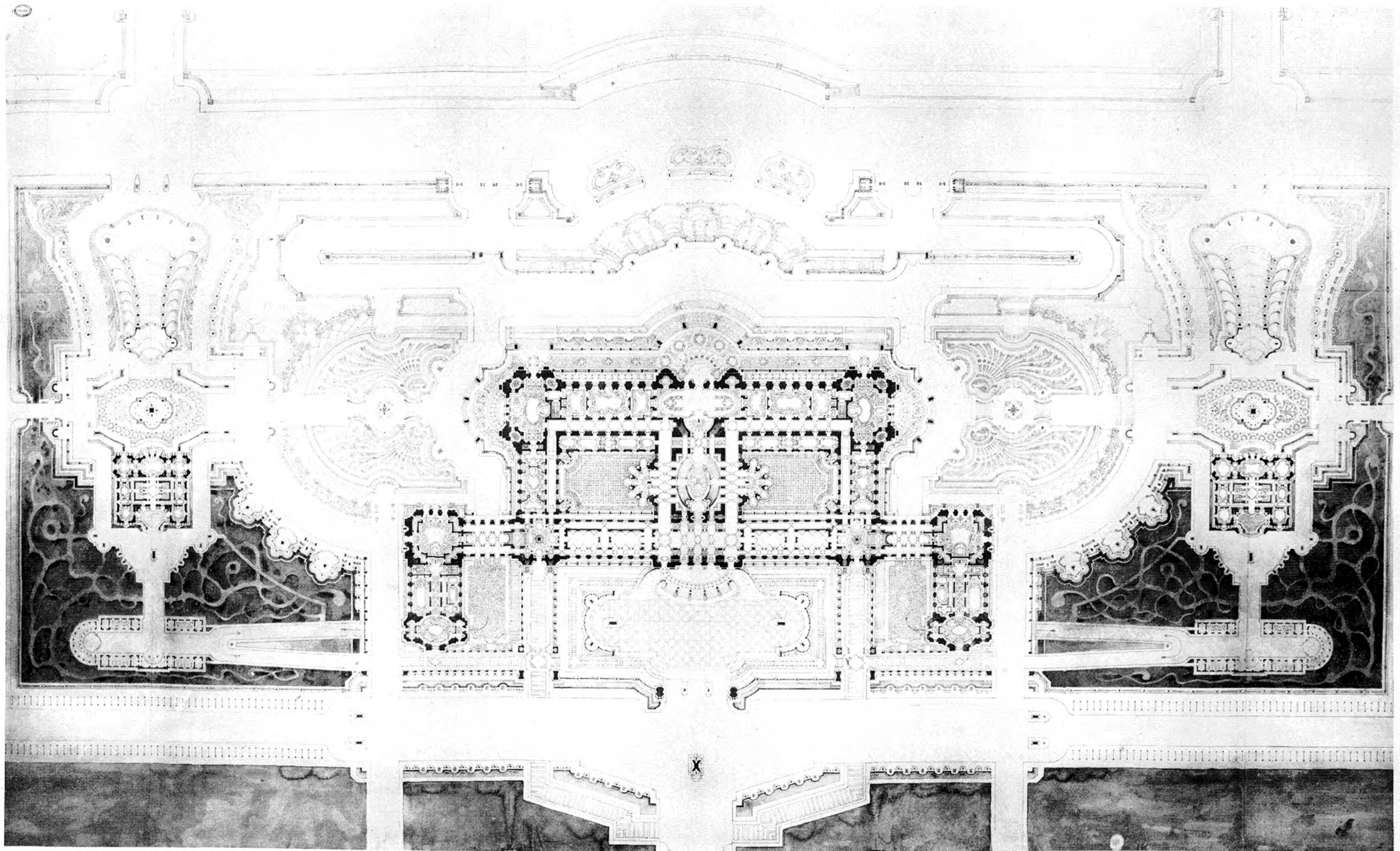

1898 AUBURTIN. - Un Palais pour la réception des Souverains en France

Bibliothèque de l'École des Beaux-Arts, Paris

Arch. Génér. 1, Fol. 100, 101, 102, 103, 104, 105, 106, 107, 108, 109, 110, 111, 112, 113, 114, 115, 116, 117, 118, 119, 120, 121, 122, 123, 124, 125, 126, 127, 128, 129, 130, 131, 132, 133, 134, 135, 136, 137, 138, 139, 140, 141, 142, 143, 144, 145, 146, 147, 148, 149, 150, 151, 152, 153, 154, 155, 156, 157, 158, 159, 160, 161, 162, 163, 164, 165, 166, 167, 168, 169, 170, 171, 172, 173, 174, 175, 176, 177, 178, 179, 180, 181, 182, 183, 184, 185, 186, 187, 188, 189, 190, 191, 192, 193, 194, 195, 196, 197, 198, 199, 200, 201, 202, 203, 204, 205, 206, 207, 208, 209, 210, 211, 212, 213, 214, 215, 216, 217, 218, 219, 220







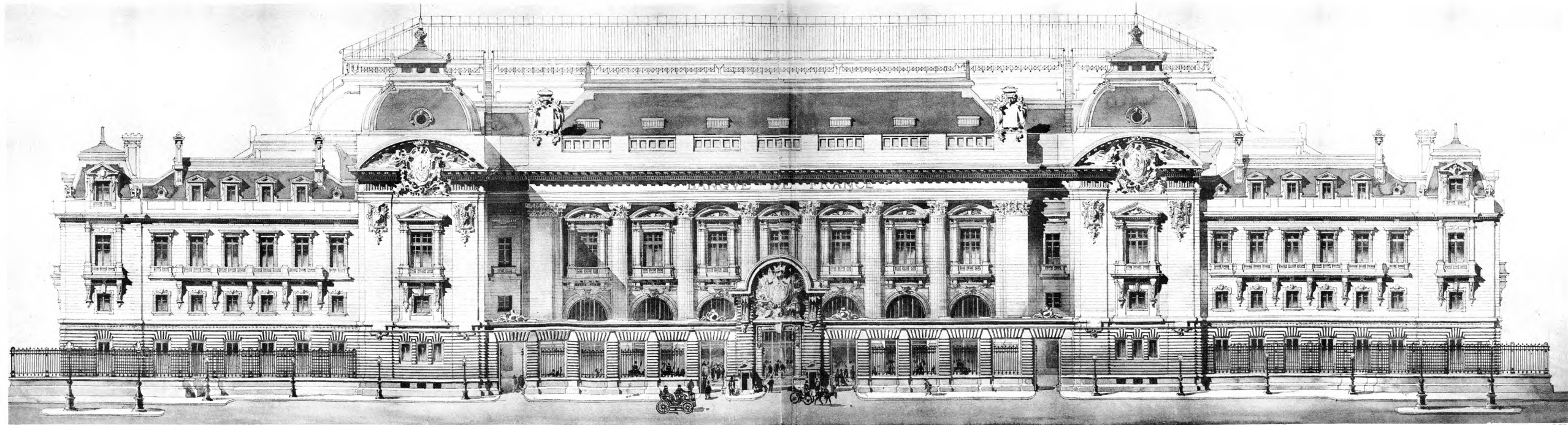

1899 TONY GARNIER - Une Banque d'Etat





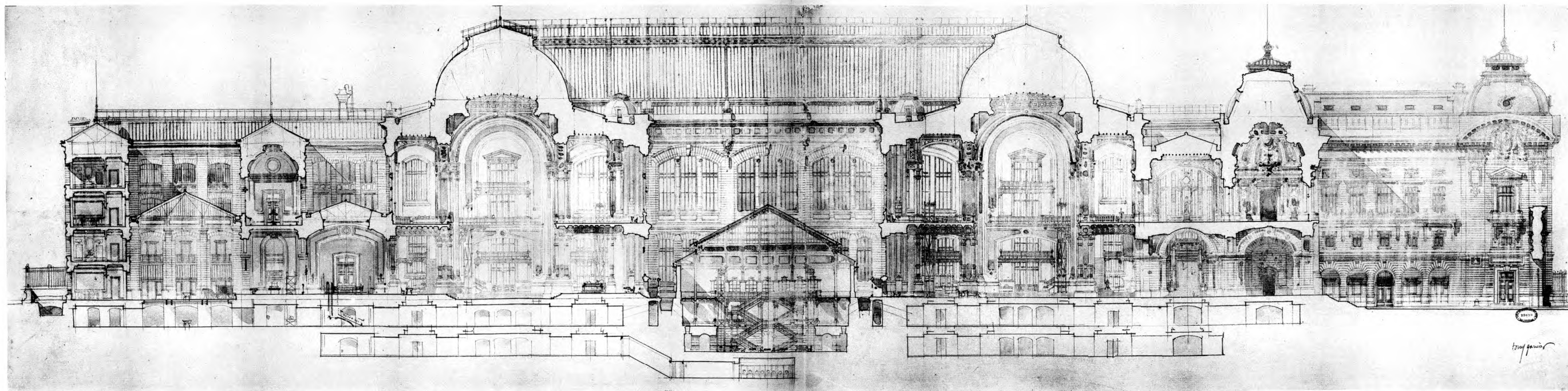

1899 TONY GARNIER. - Une Banque d'Etat





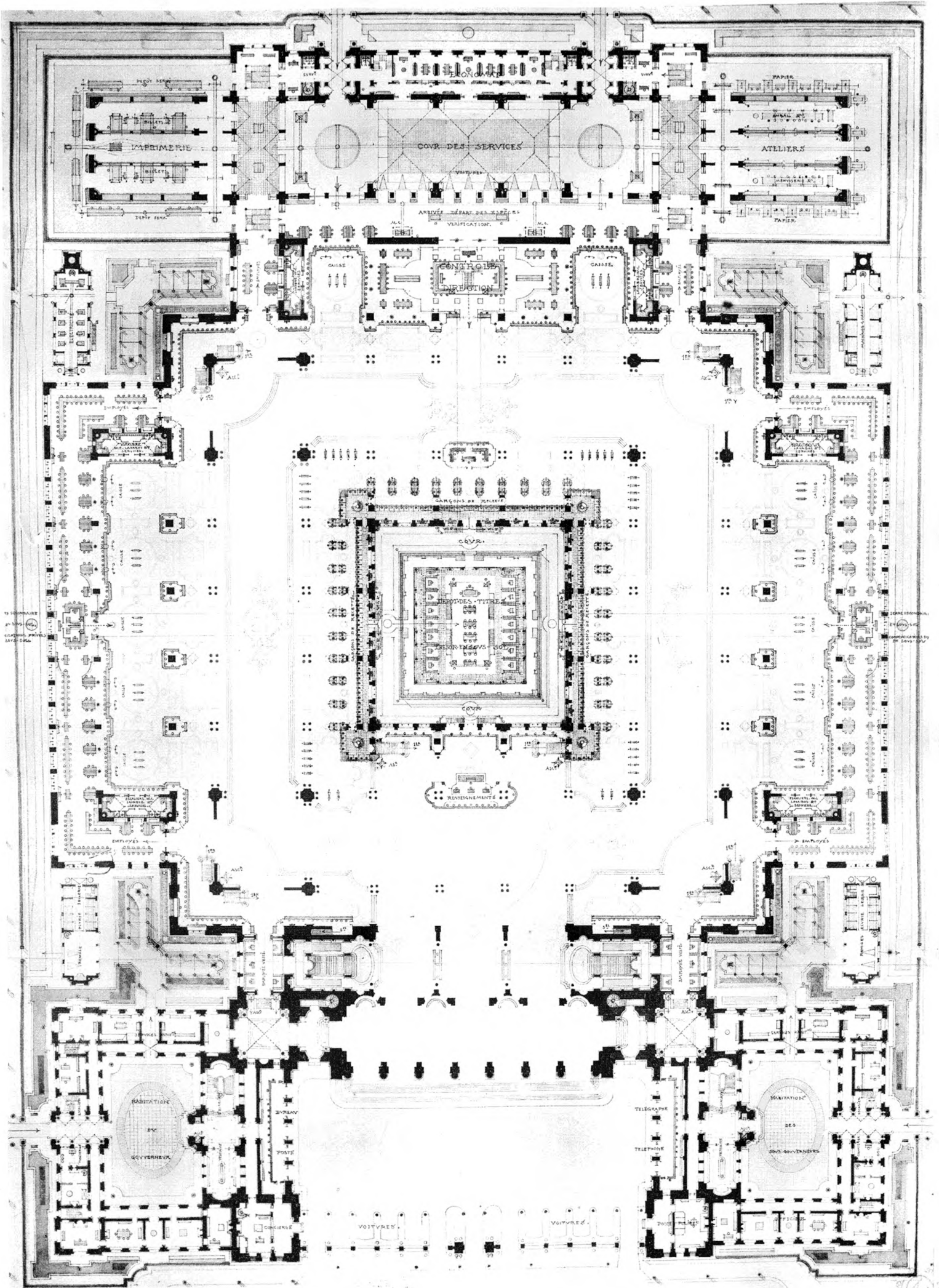



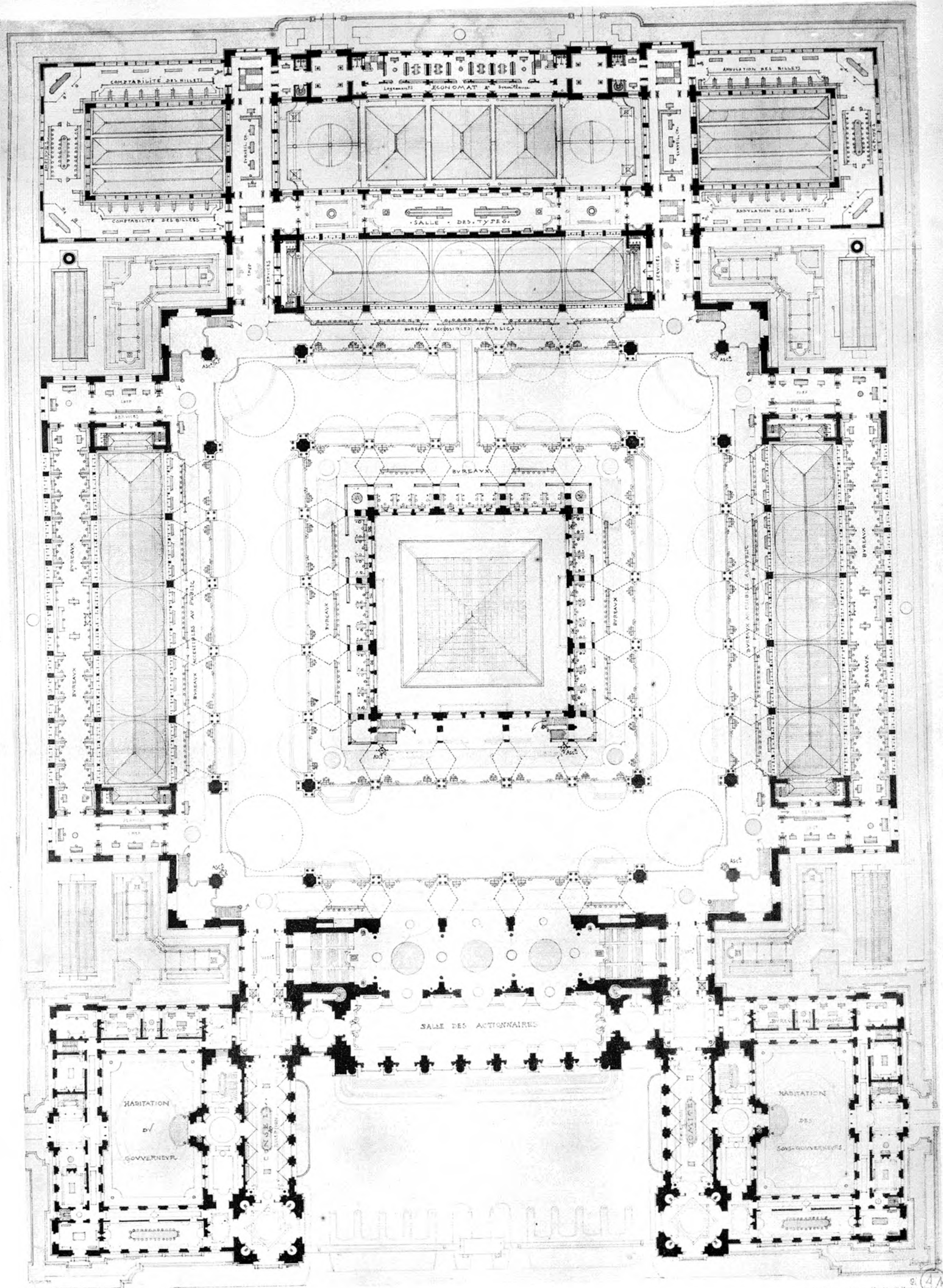







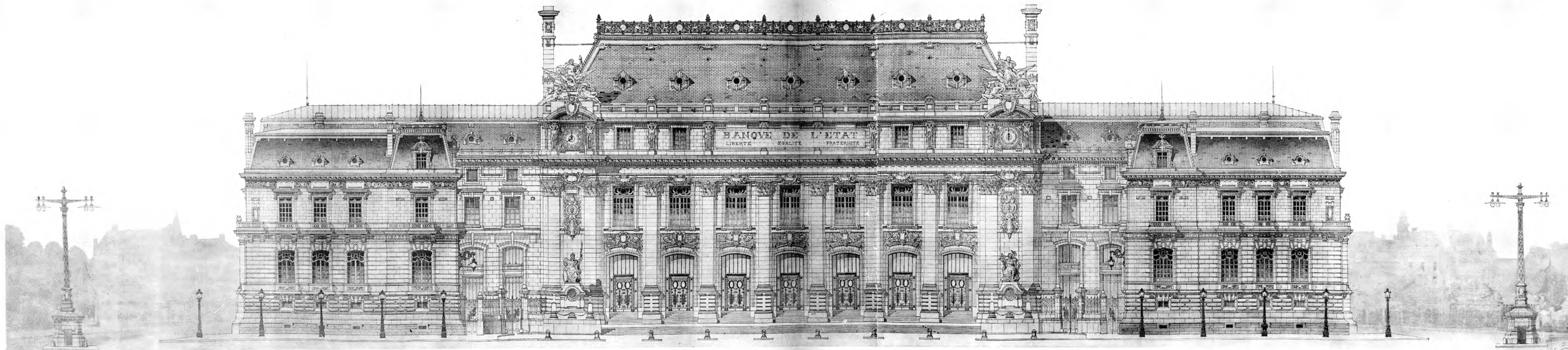

1899 SIROT. - Une Banque d'Etat





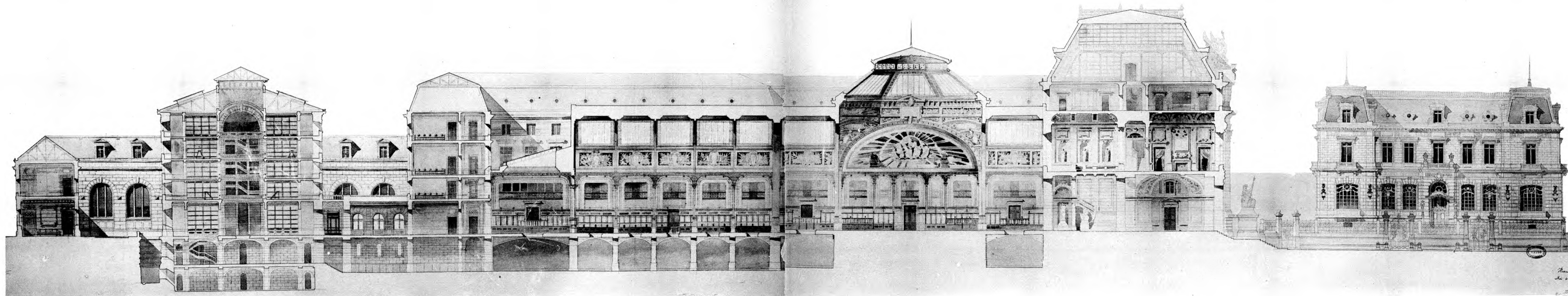

Héliogène E. Le Dely, 73, Rue Claude Bernard, Paris.

Ar. Gervais, Éditeur, 181, Rue St Martin, Paris.





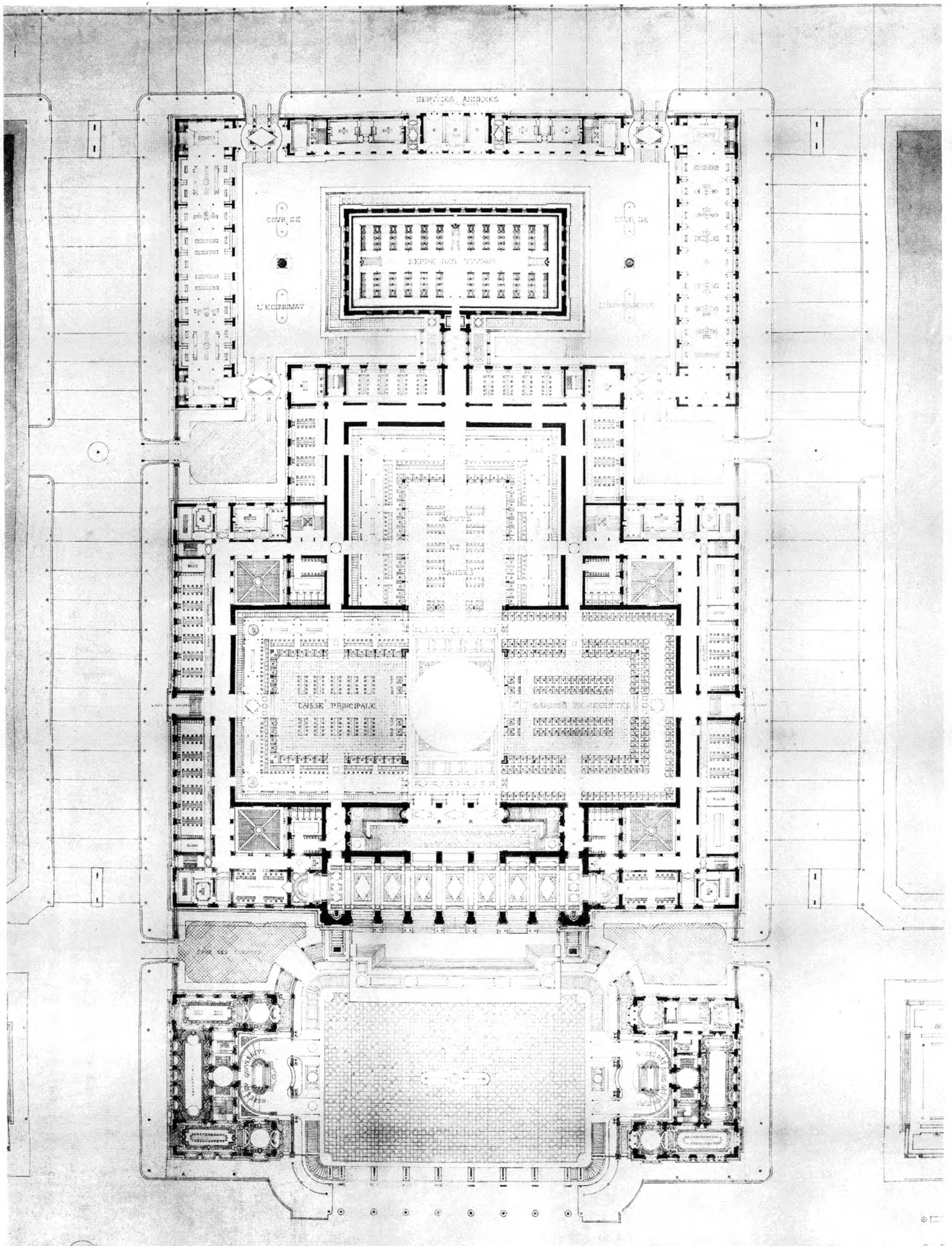





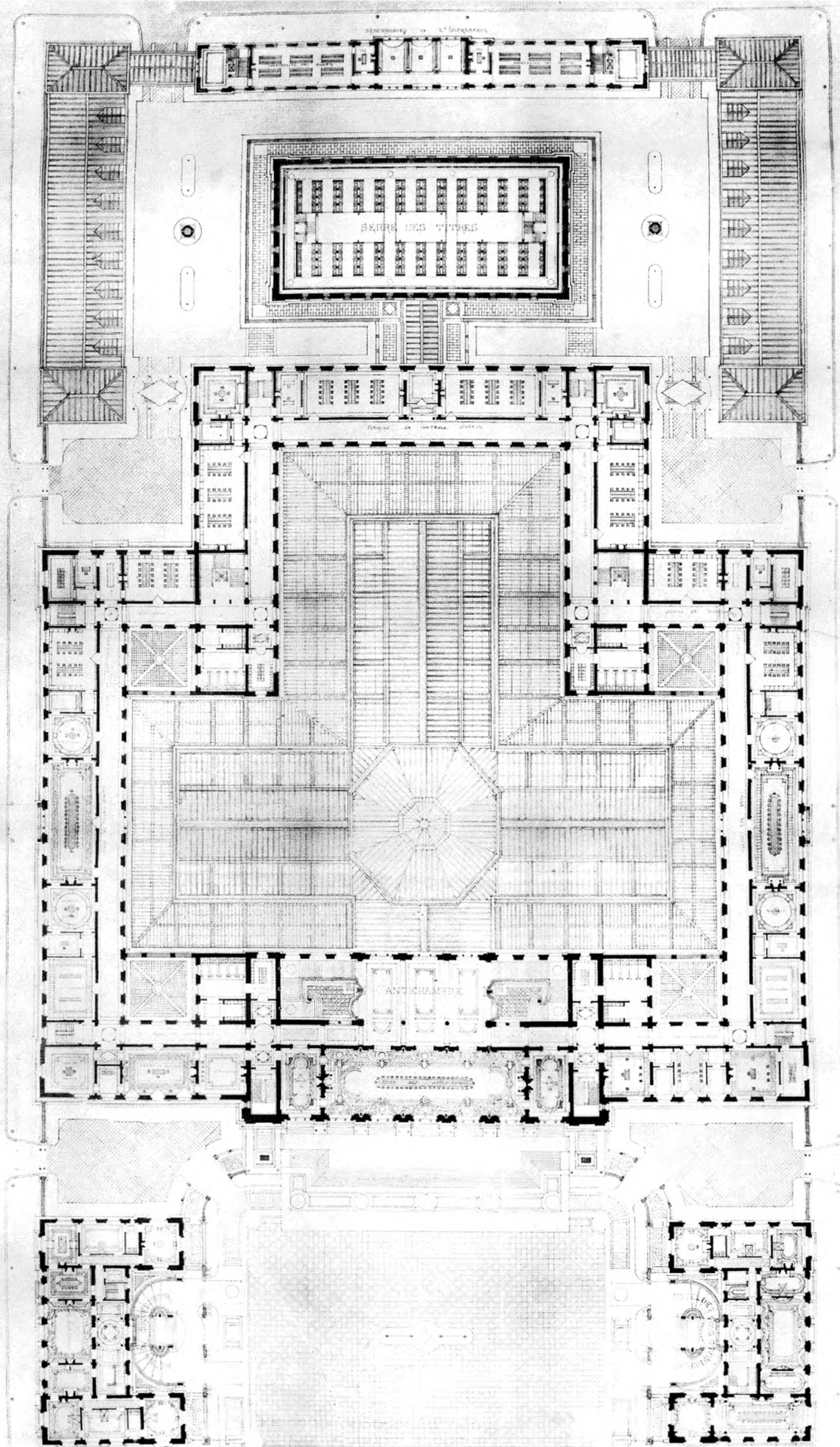





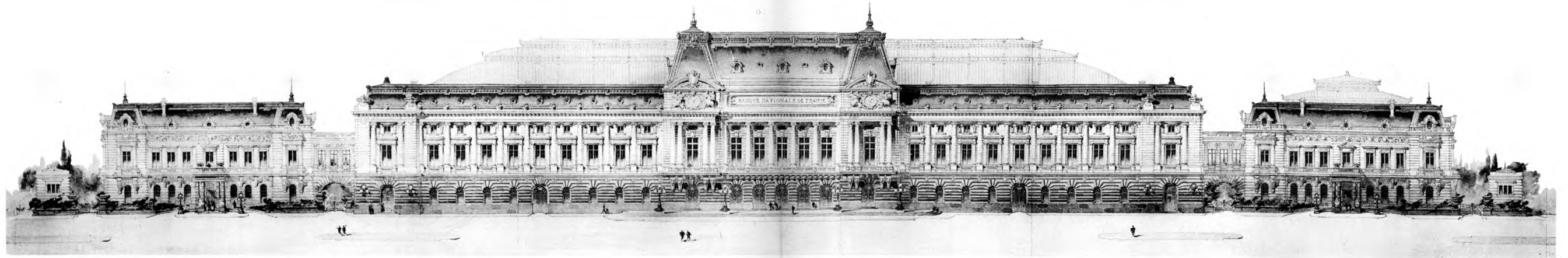
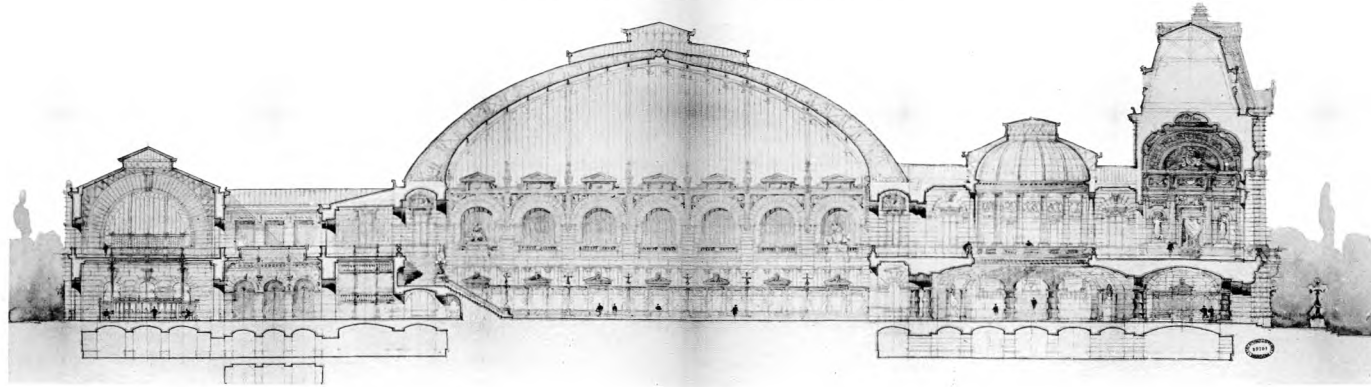





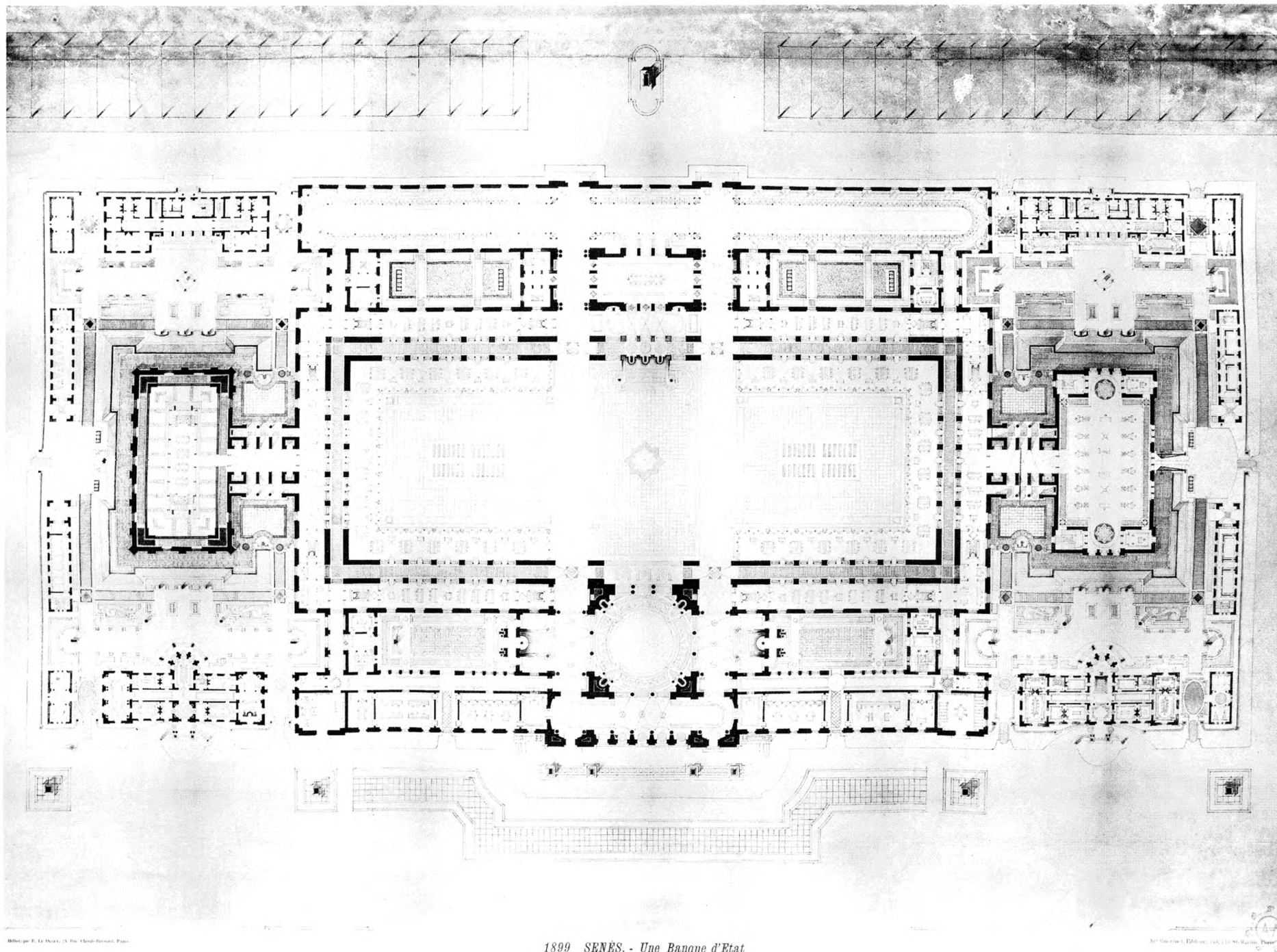



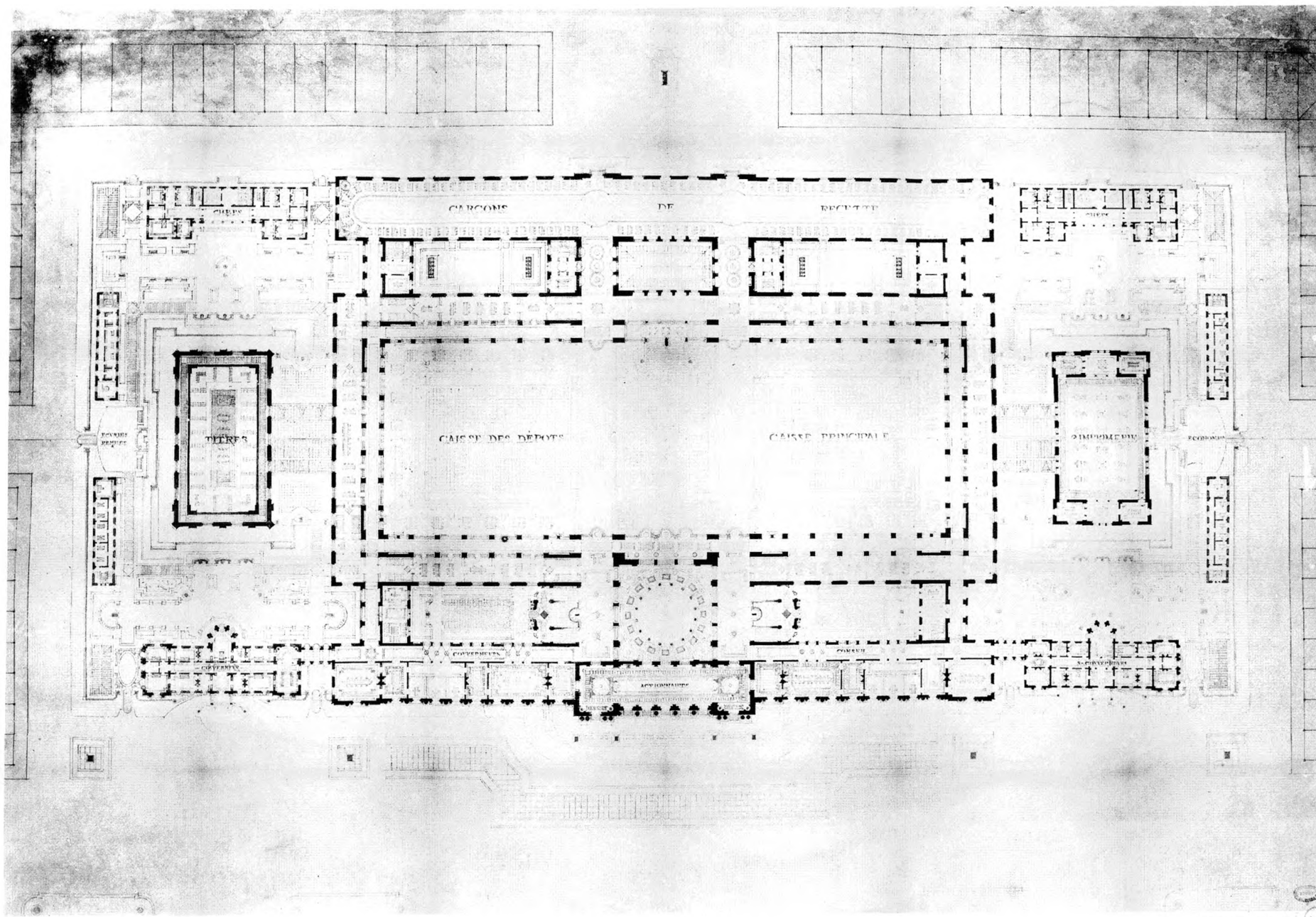



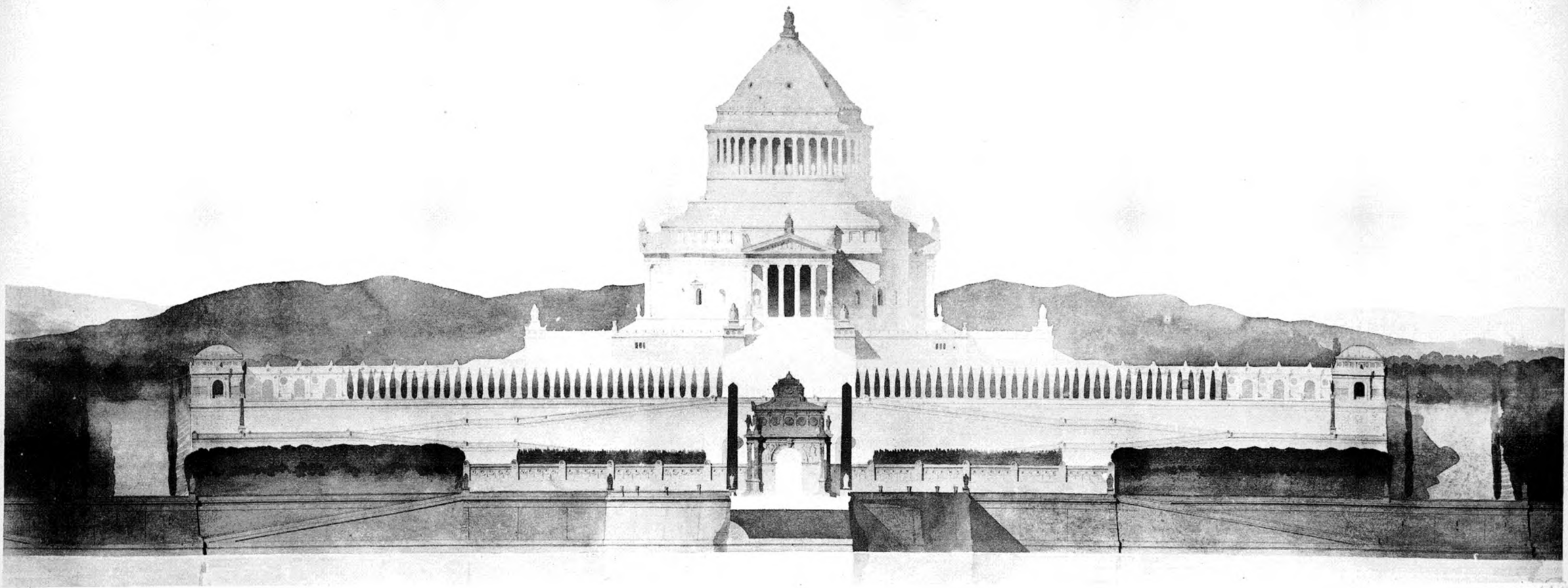

Héliotypie E. Le Drouin, 75, Rue Claude-Bernard, Paris

Art. Guéhenot, Éditeur, 140, Rue St-Martin, Paris

1854. - VAUDREMER. - Un Edifice consacré à la Sépulture d'un Souverain.





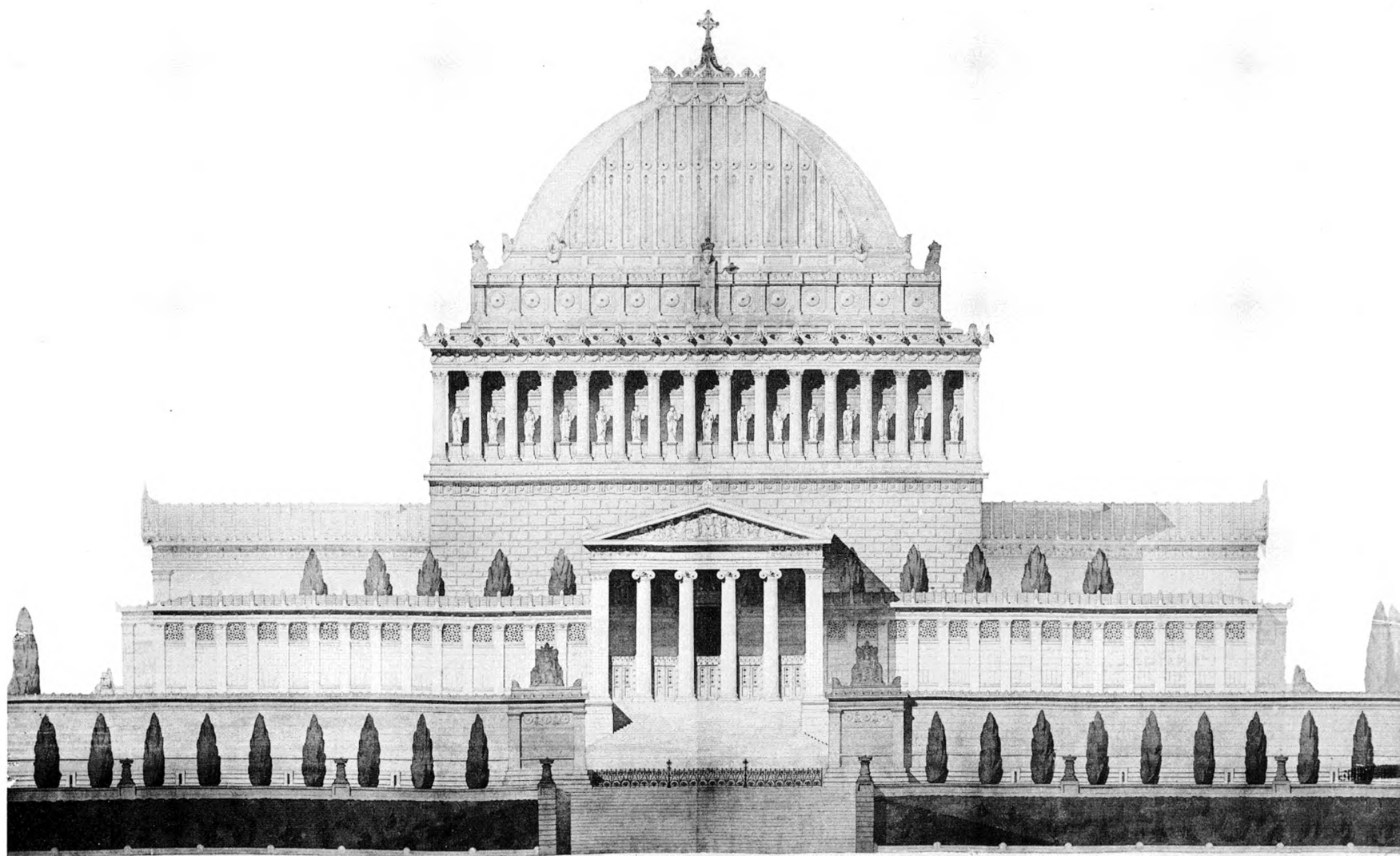

dessiné par F. La Druay, 25, Rue Claude-Bernard, Paris

1875 Gravier, Editeur, 105, Rue de la Harpe, Paris

1854. - VAUDREMER. - Un Edifice consacré à la Sépulture d'un Souverain.



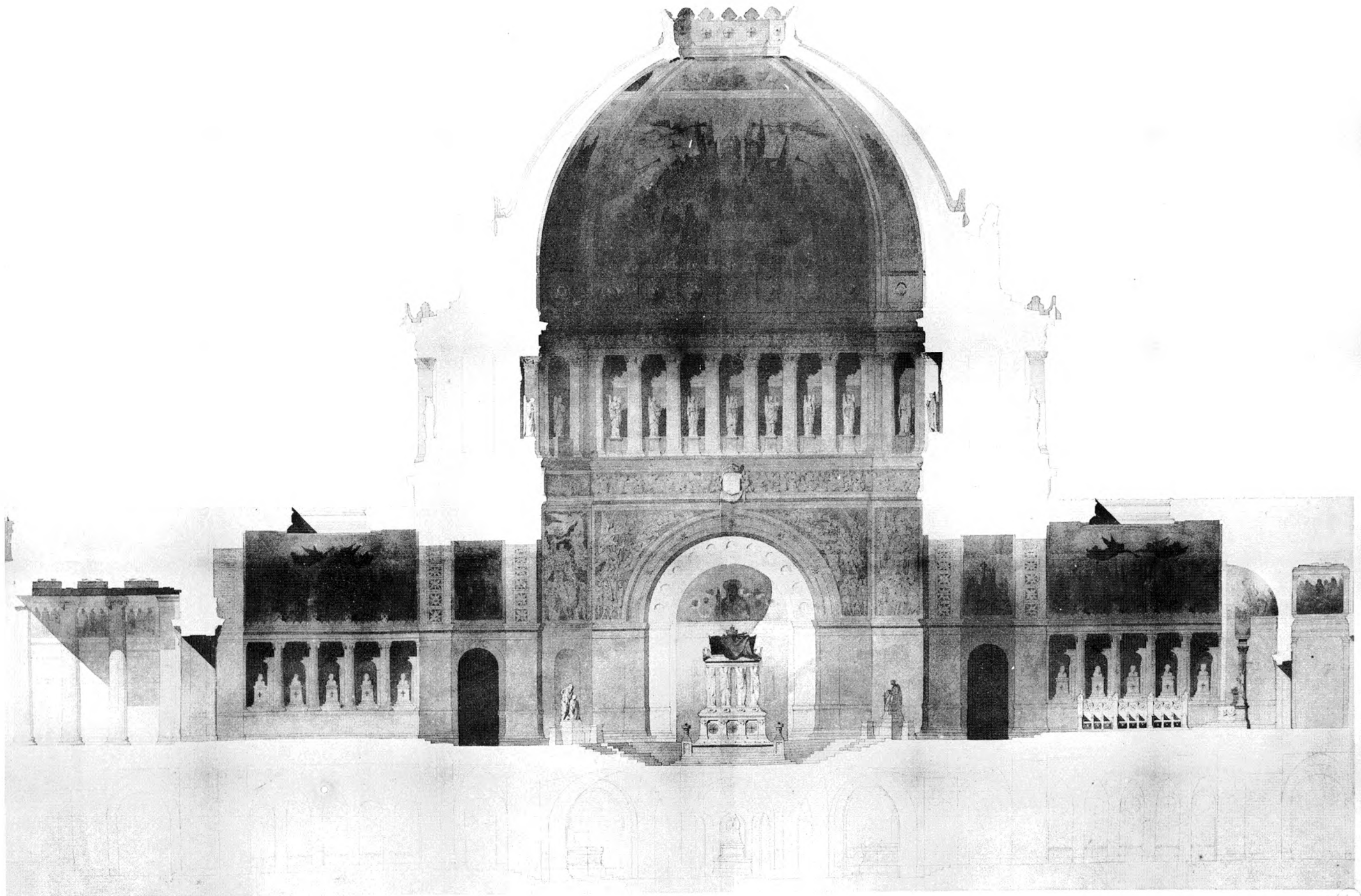

Holotype: E. Le Druy, 75, Rue Claude-Denis, Paris.

Art. 100, 101, 102, 103, 104, 105, 106, 107, 108, 109, 110, 111, 112, 113, 114, 115, 116, 117, 118, 119, 120, 121, 122, 123, 124, 125, 126, 127, 128, 129, 130, 131, 132, 133, 134, 135, 136, 137, 138, 139, 140, 141, 142, 143, 144, 145, 146, 147, 148, 149, 150, 151, 152, 153, 154, 155, 156, 157, 158, 159, 160, 161, 162, 163, 164, 165, 166, 167, 168, 169, 170, 171, 172, 173, 174, 175, 176, 177, 178, 179, 180, 181, 182, 183, 184, 185, 186, 187, 188, 189, 190, 191, 192, 193, 194, 195, 196, 197, 198, 199, 200, 201, 202, 203, 204, 205, 206, 207, 208, 209, 210, 211, 212, 213, 214, 215, 216, 217, 218, 219, 220, 221, 222, 223, 224, 225, 226, 227, 228, 229, 230, 231, 232, 233, 234, 235, 236, 237, 238, 239, 240, 241, 242, 243, 244, 245, 246, 247, 248, 249, 250, 251, 252, 253, 254, 255, 256, 257, 258, 259, 260, 261, 262, 263, 264, 265, 266, 267, 268, 269, 270, 271, 272, 273, 274, 275, 276, 277, 278, 279, 280, 281, 282, 283, 284, 285, 286, 287, 288, 289, 290, 291, 292, 293, 294, 295, 296, 297, 298, 299, 300, 301, 302, 303, 304, 305, 306, 307, 308, 309, 310, 311, 312, 313, 314, 315, 316, 317, 318, 319, 320, 321, 322, 323, 324, 325, 326, 327, 328, 329, 330, 331, 332, 333, 334, 335, 336, 337, 338, 339, 340, 341, 342, 343, 344, 345, 346, 347, 348, 349, 350, 351, 352, 353, 354, 355, 356, 357, 358, 359, 360, 361, 362, 363, 364, 365, 366, 367, 368, 369, 370, 371, 372, 373, 374, 375, 376, 377, 378, 379, 380, 381, 382, 383, 384, 385, 386, 387, 388, 389, 390, 391, 392, 393, 394, 395, 396, 397, 398, 399, 400, 401, 402, 403, 404, 405, 406, 407, 408, 409, 410, 411, 412, 413, 414, 415, 416, 417, 418, 419, 420, 421, 422, 423, 424, 425, 426, 427, 428, 429, 430, 431, 432, 433, 434, 435, 436, 437, 438, 439, 440, 441, 442, 443, 444, 445, 446, 447, 448, 449, 450, 451, 452, 453, 454, 455, 456, 457, 458, 459, 460, 461, 462, 463, 464, 465, 466, 467, 468, 469, 470, 471, 472, 473, 474, 475, 476, 477, 478, 479, 480, 481, 482, 483, 484, 485, 486, 487, 488, 489, 490, 491, 492, 493, 494, 495, 496, 497, 498, 499, 500, 501, 502, 503, 504, 505, 506, 507, 508, 509, 510, 511, 512, 513, 514, 515, 516, 517, 518, 519, 520, 521, 522, 523, 524, 525, 526, 527, 528, 529, 530, 531, 532, 533, 534, 535, 536, 537, 538, 539, 540, 541, 542, 543, 544, 545, 546, 547, 548, 549, 550, 551, 552, 553, 554, 555, 556, 557, 558, 559, 560, 561, 562, 563, 564, 565, 566, 567, 568, 569, 570, 571, 572, 573, 574, 575, 576, 577, 578, 579, 580, 581, 582, 583, 584, 585, 586, 587, 588, 589, 590, 591, 592, 593, 594, 595, 596, 597, 598, 599, 600, 601, 602, 603, 604, 605, 606, 607, 608, 609, 610, 611, 612, 613, 614, 615, 616, 617, 618, 619, 620, 621, 622, 623, 624, 625, 626, 627, 628, 629, 630, 631, 632, 633, 634, 635, 636, 637, 638, 639, 640, 641, 642, 643, 644, 645, 646, 647, 648, 649, 650, 651, 652, 653, 654, 655, 656, 657, 658, 659, 660, 661, 662, 663, 664, 665, 666, 667, 668, 669, 670, 671, 672, 673, 674, 675, 676, 677, 678, 679, 680, 681, 682, 683, 684, 685, 686, 687, 688, 689, 690, 691, 692, 693, 694, 695, 696, 697, 698, 699, 700, 701, 702, 703, 704, 705, 706, 707, 708, 709, 710, 711, 712, 713, 714, 715, 716, 717, 718, 719, 720, 721, 722, 723, 724, 725, 726, 727, 728, 729, 730, 731, 732, 733, 734, 735, 736, 737, 738, 739, 740, 741, 742, 743, 744, 745, 746, 747, 748, 749, 750, 751, 752, 753, 754, 755, 756, 757, 758, 759, 760, 761, 762, 763, 764, 765, 766, 767, 768, 769, 770, 771, 772, 773, 774, 775, 776, 777, 778, 779, 780, 781, 782, 783, 784, 785, 786, 787, 788, 789, 790, 791, 792, 793, 794, 795, 796, 797, 798, 799, 800, 801, 802, 803, 804, 805, 806, 807, 808, 809, 810, 811, 812, 813, 814, 815, 816, 817, 818, 819, 820, 821, 822, 823, 824, 825, 826, 827, 828, 829, 830, 831, 832, 833, 834, 835, 836, 837, 838, 839, 840, 841, 842, 843, 844, 845, 846, 847, 848, 849, 850, 851, 852, 853, 854, 855, 856, 857, 858, 859, 860, 861, 862, 863, 864, 865, 866, 867, 868, 869, 870, 871, 872, 873, 874, 875, 876, 877, 878, 879, 880, 881, 882, 883, 884, 885, 886, 887, 888, 889, 890, 891, 892, 893, 894, 895, 896, 897, 898, 899, 900, 901, 902, 903, 904, 905, 906, 907, 908, 909, 910, 911, 912, 913, 914, 915, 916, 917, 918, 919, 920, 921, 922, 923, 924, 925, 926, 927, 928, 929, 930, 931, 932, 933, 934, 935, 936, 937, 938, 939, 940, 941, 942, 943, 944, 945, 946, 947, 948, 949, 950, 951, 952, 953, 954, 955, 956, 957, 958, 959, 960, 961, 962, 963, 964, 965, 966, 967, 968, 969, 970, 971, 972, 973, 974, 975, 976, 977, 978, 979, 980, 981, 982, 983, 984, 985, 986, 987, 988, 989, 990, 991, 992, 993, 994, 995, 996, 997, 998, 999, 1000.

1854. - VAUDREMER. - Un Edifice consacré à la Sépulture d'un Souverain.



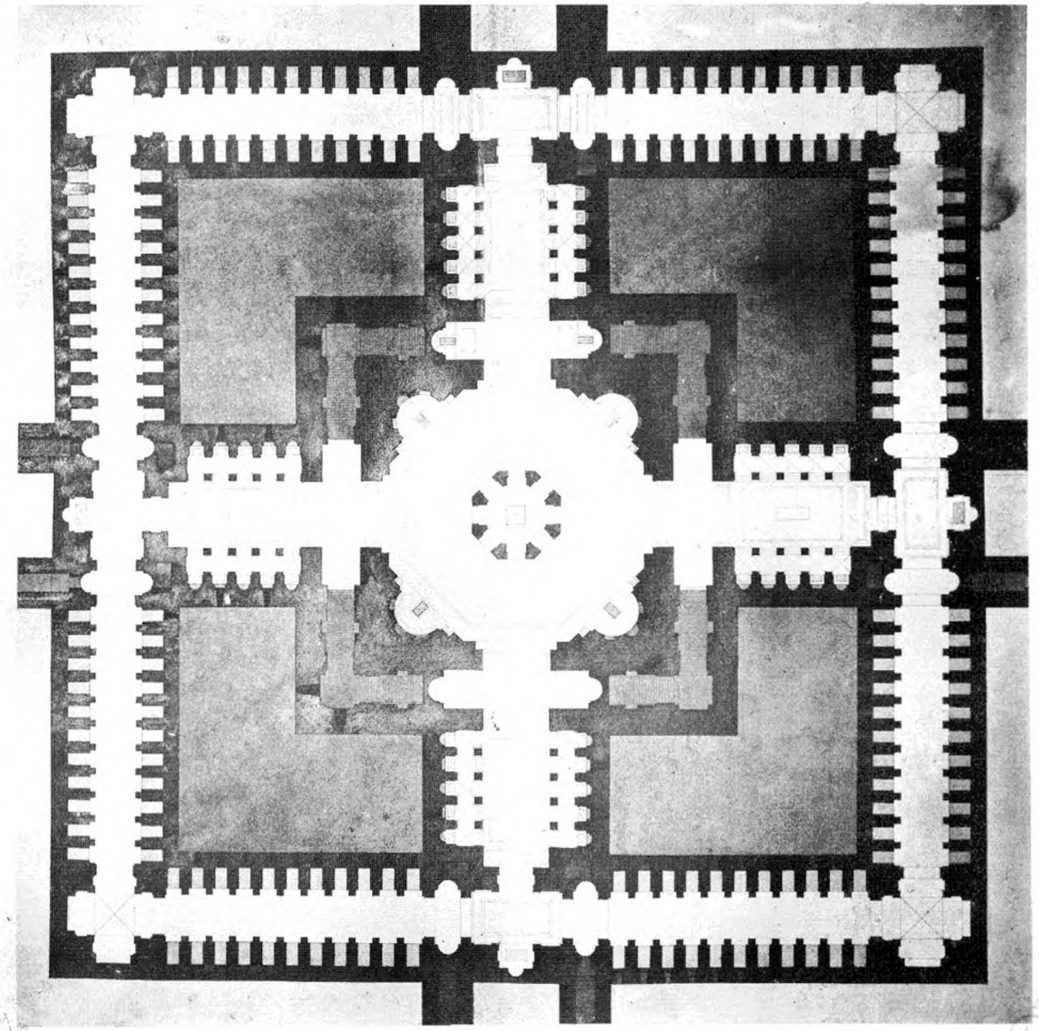
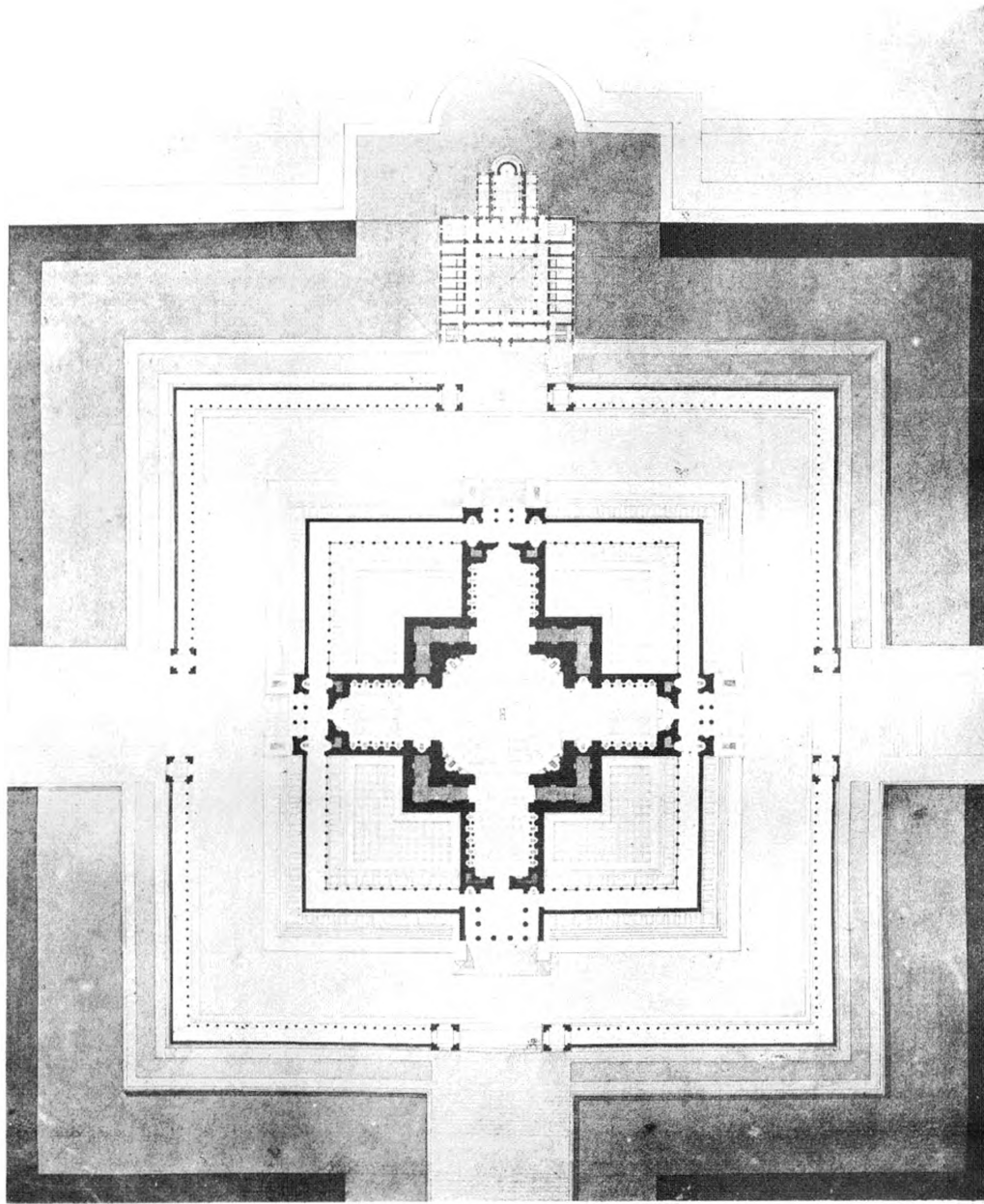

Designé par l'Académie des Beaux-Arts, Paris

1854. - VAUDREMER. - Un Edifice consacré à la sépulture d'un Souverain

Designé par l'Académie des Beaux-Arts, Paris





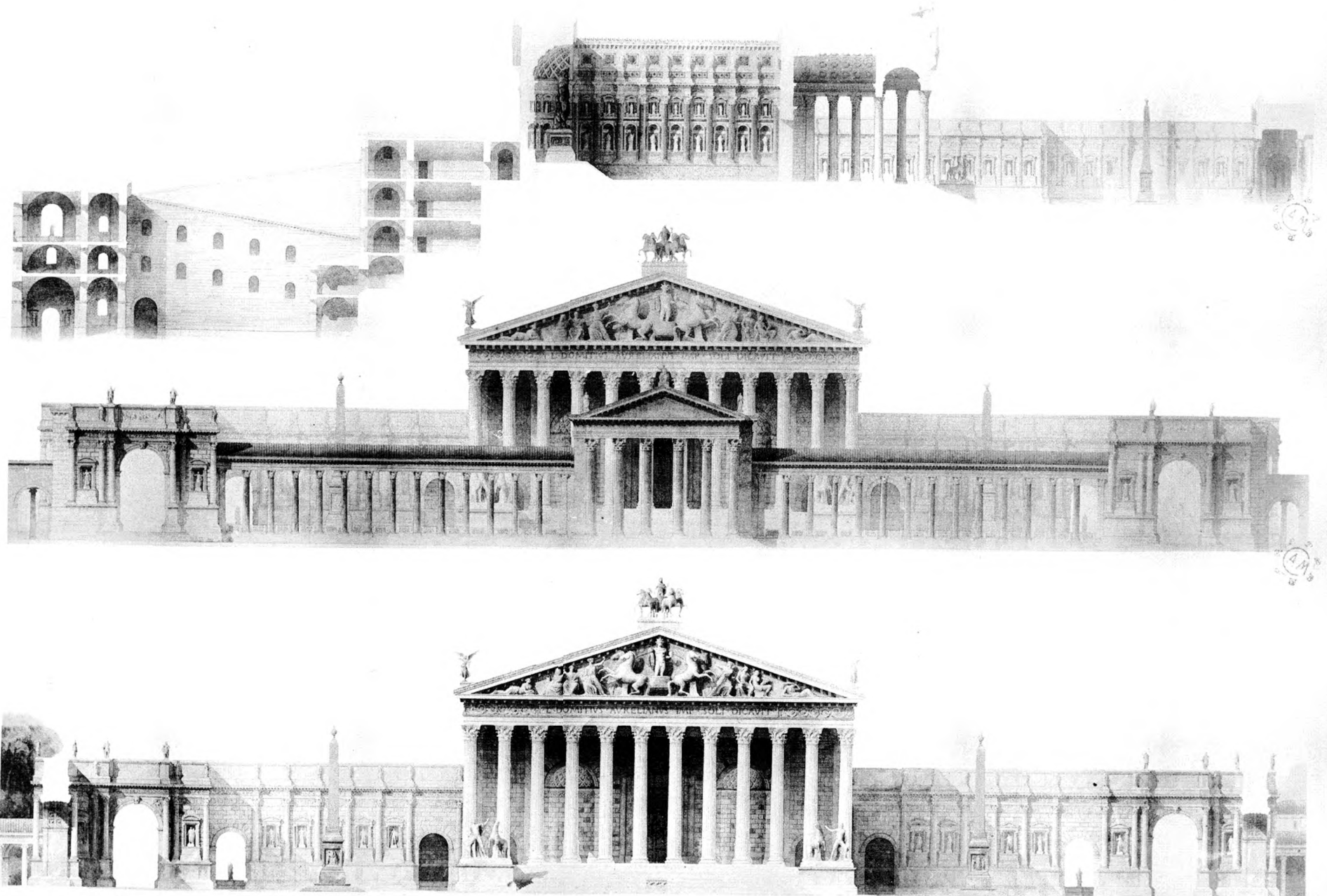



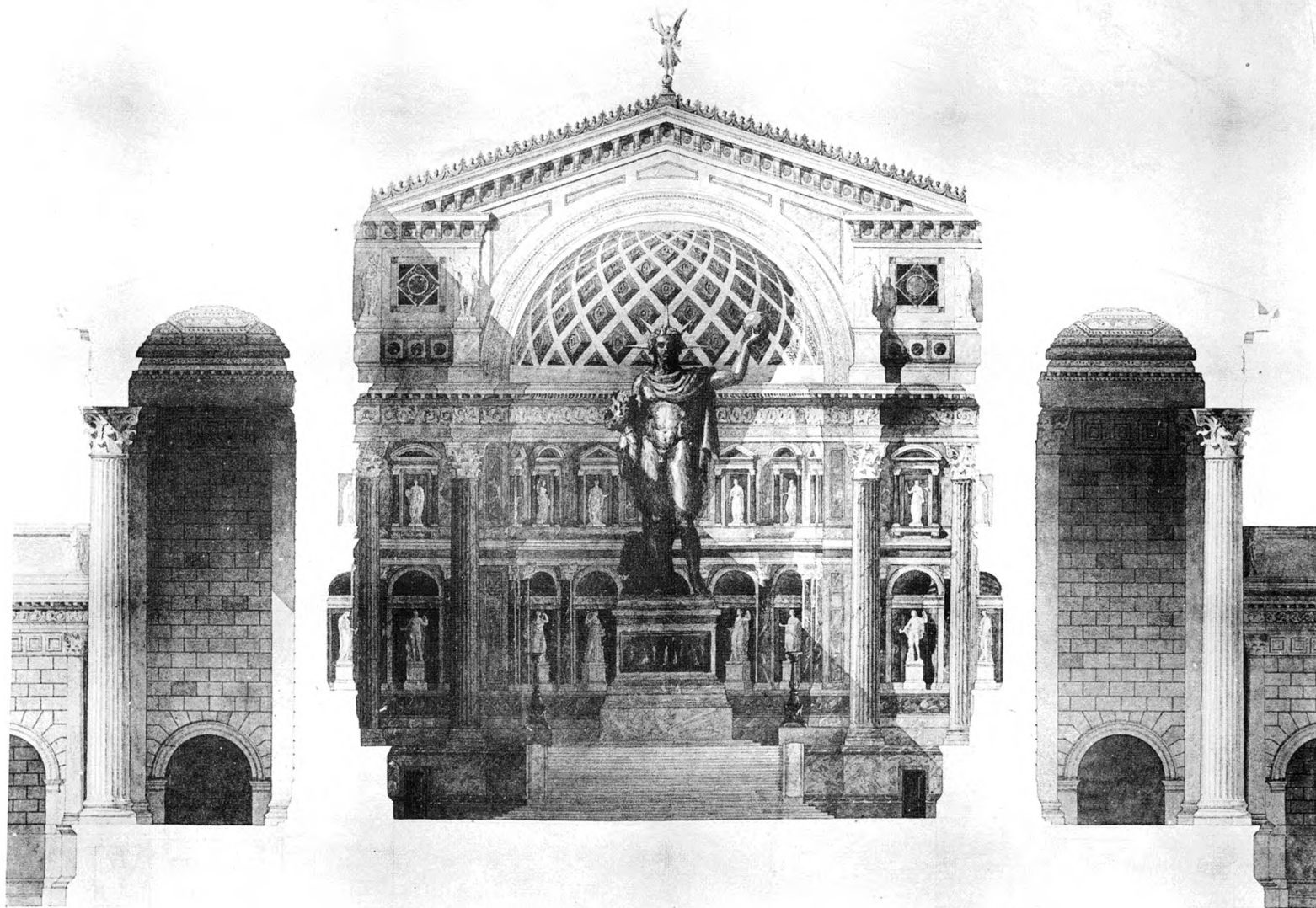

Wittgen & Co. Paris. 1865. 18. Rue d'Orléans, Paris.

1865. 18. Rue d'Orléans, Paris.

1865. - GERHARD. - Restauration du Temple du Soleil, envoi de Rome.



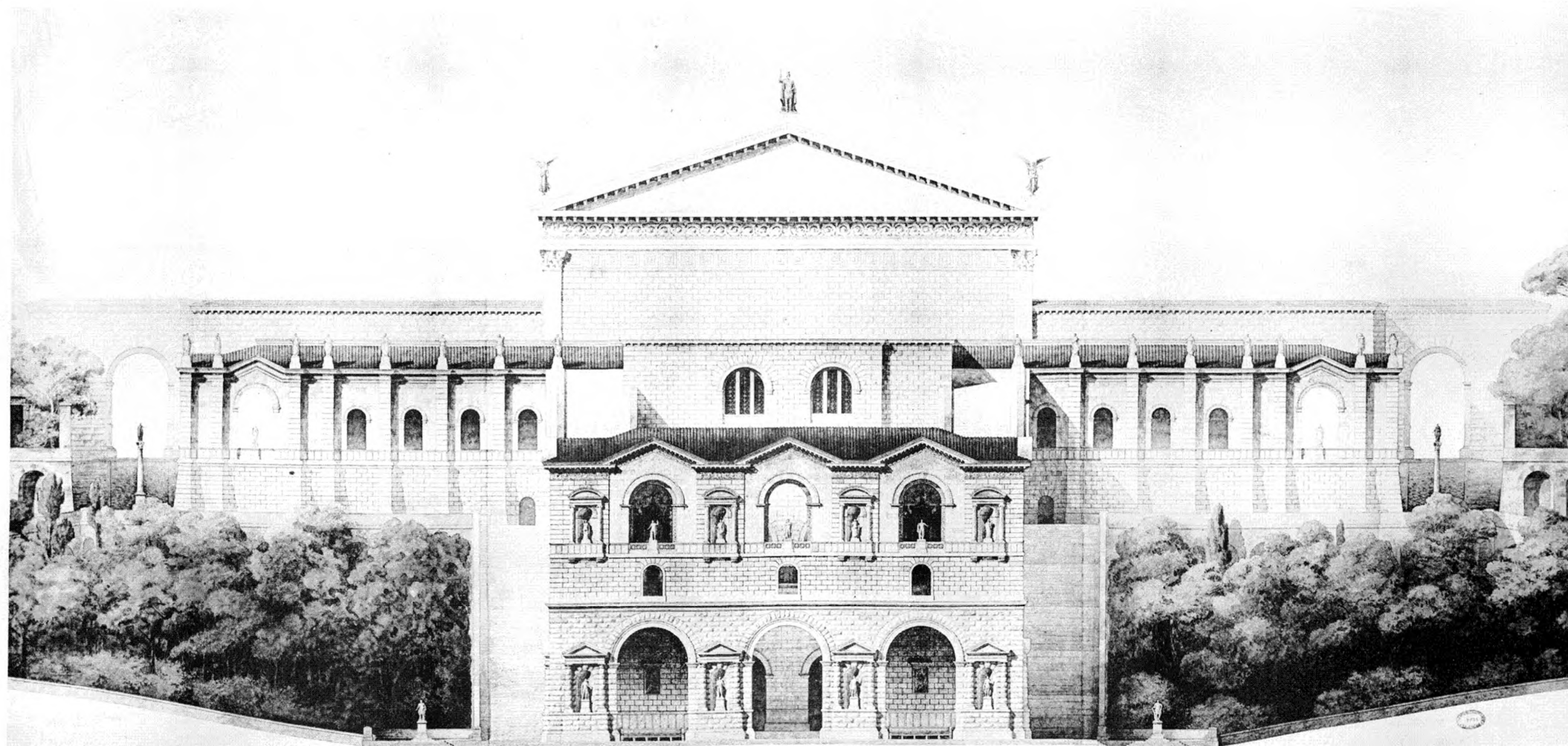

Monographie de la Restauration, 75, Rue de la Harpe, Paris.

Art Cabinet, Éditeur, 140, Rue de la Harpe, Paris.

1865. - GERHARD. - Restauration du Temple du Soleil, envoi de Rome.





# ETAT ACTUEL

## FRAGMENTS DU TEMPLE

• AV X<sup>e</sup> DEX<sup>e</sup> •

### PIERRE D'ANGLE DU FRONTON

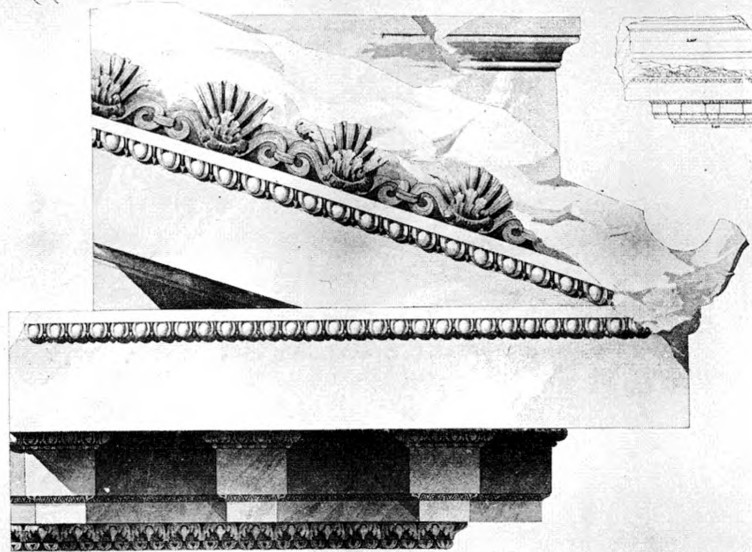

### FRISE ET ARCHITRAVE

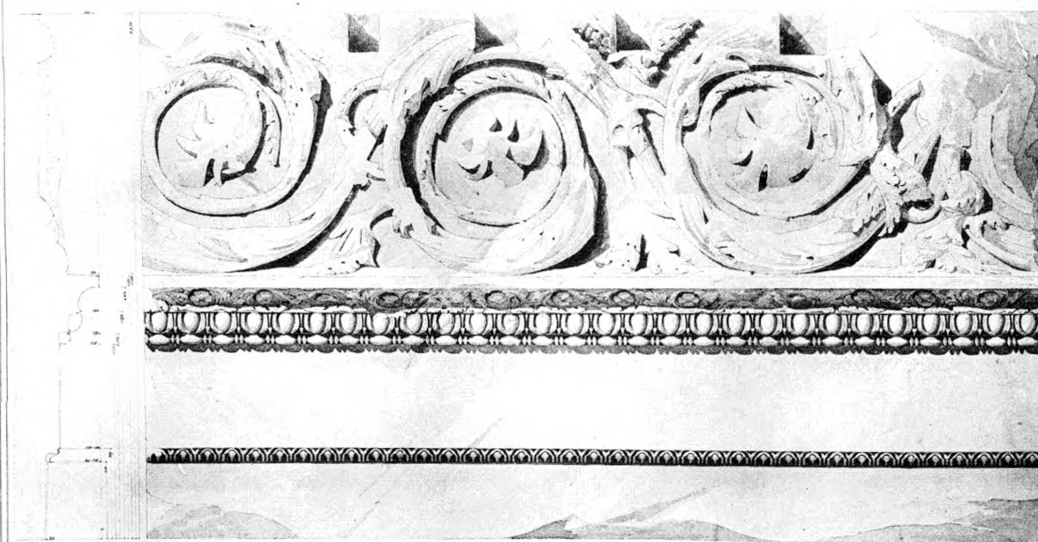

### FRAGMENT DE CHAPITEAU DE PILASTRE

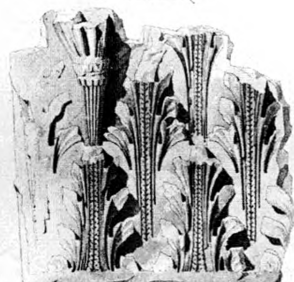

### FRAGMENTS DE LA FRISE





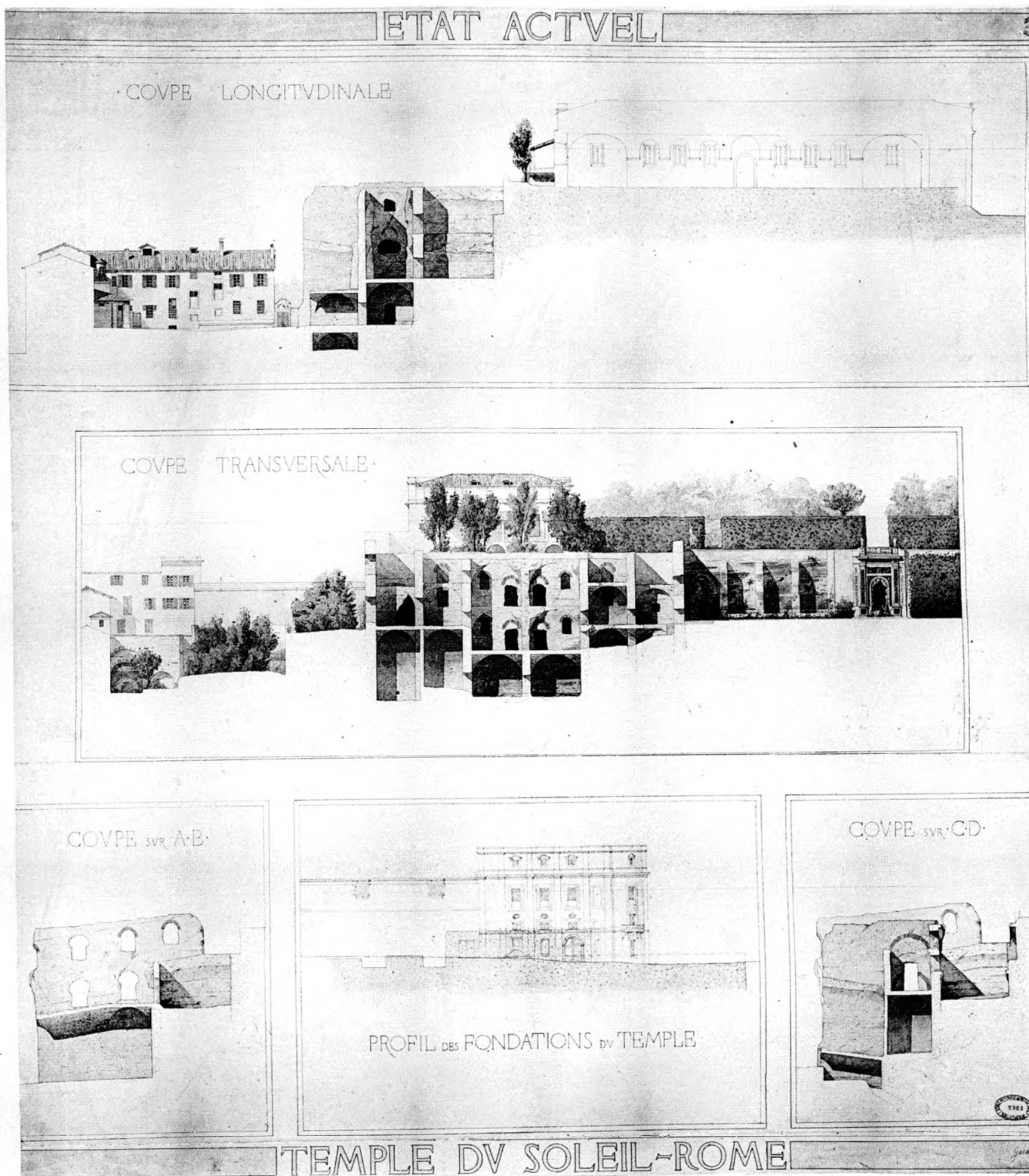



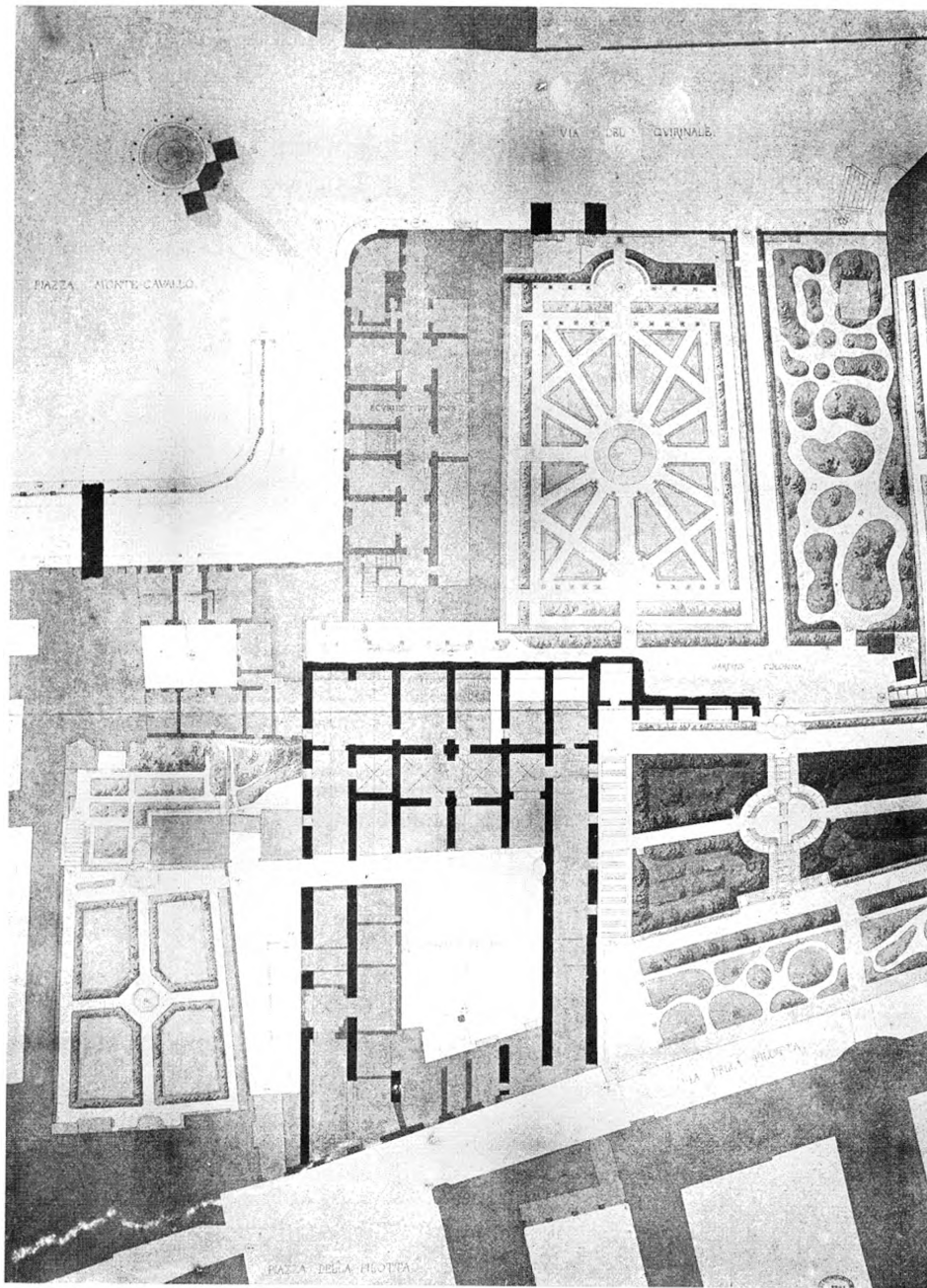

Rest. 1865 - 1866 - 1867 - 1868 - 1869 - 1870 - 1871 - 1872 - 1873 - 1874 - 1875 - 1876 - 1877 - 1878 - 1879 - 1880 - 1881 - 1882 - 1883 - 1884 - 1885 - 1886 - 1887 - 1888 - 1889 - 1890 - 1891 - 1892 - 1893 - 1894 - 1895 - 1896 - 1897 - 1898 - 1899 - 1900 - 1901 - 1902 - 1903 - 1904 - 1905 - 1906 - 1907 - 1908 - 1909 - 1910 - 1911 - 1912 - 1913 - 1914 - 1915 - 1916 - 1917 - 1918 - 1919 - 1920 - 1921 - 1922 - 1923 - 1924 - 1925 - 1926 - 1927 - 1928 - 1929 - 1930 - 1931 - 1932 - 1933 - 1934 - 1935 - 1936 - 1937 - 1938 - 1939 - 1940 - 1941 - 1942 - 1943 - 1944 - 1945 - 1946 - 1947 - 1948 - 1949 - 1950 - 1951 - 1952 - 1953 - 1954 - 1955 - 1956 - 1957 - 1958 - 1959 - 1960 - 1961 - 1962 - 1963 - 1964 - 1965 - 1966 - 1967 - 1968 - 1969 - 1970 - 1971 - 1972 - 1973 - 1974 - 1975 - 1976 - 1977 - 1978 - 1979 - 1980 - 1981 - 1982 - 1983 - 1984 - 1985 - 1986 - 1987 - 1988 - 1989 - 1990 - 1991 - 1992 - 1993 - 1994 - 1995 - 1996 - 1997 - 1998 - 1999 - 2000 - 2001 - 2002 - 2003 - 2004 - 2005 - 2006 - 2007 - 2008 - 2009 - 2010 - 2011 - 2012 - 2013 - 2014 - 2015 - 2016 - 2017 - 2018 - 2019 - 2020 - 2021 - 2022 - 2023 - 2024 - 2025 - 2026 - 2027 - 2028 - 2029 - 2030 - 2031 - 2032 - 2033 - 2034 - 2035 - 2036 - 2037 - 2038 - 2039 - 2040 - 2041 - 2042 - 2043 - 2044 - 2045 - 2046 - 2047 - 2048 - 2049 - 2050

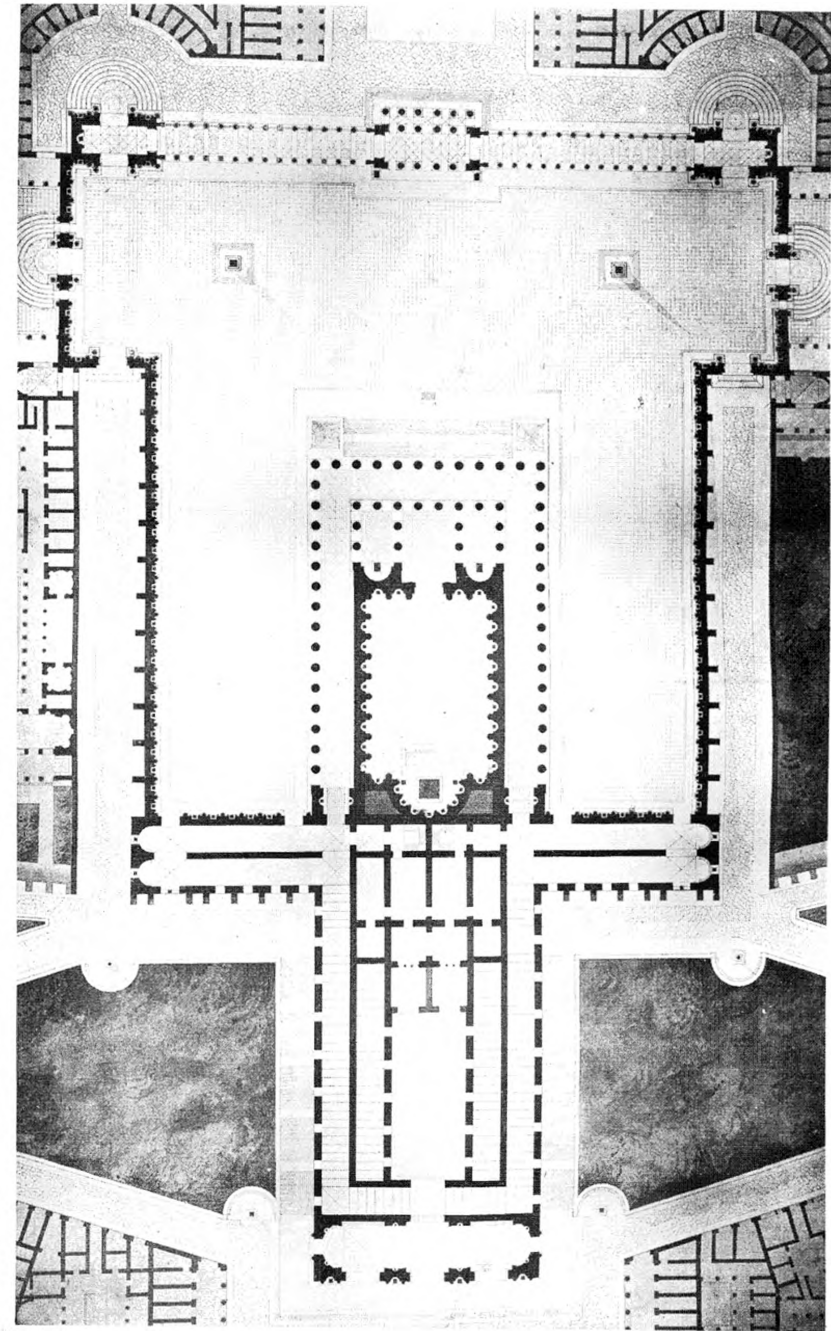

Rest. 1865 - 1866 - 1867 - 1868 - 1869 - 1870 - 1871 - 1872 - 1873 - 1874 - 1875 - 1876 - 1877 - 1878 - 1879 - 1880 - 1881 - 1882 - 1883 - 1884 - 1885 - 1886 - 1887 - 1888 - 1889 - 1890 - 1891 - 1892 - 1893 - 1894 - 1895 - 1896 - 1897 - 1898 - 1899 - 1900 - 1901 - 1902 - 1903 - 1904 - 1905 - 1906 - 1907 - 1908 - 1909 - 1910 - 1911 - 1912 - 1913 - 1914 - 1915 - 1916 - 1917 - 1918 - 1919 - 1920 - 1921 - 1922 - 1923 - 1924 - 1925 - 1926 - 1927 - 1928 - 1929 - 1930 - 1931 - 1932 - 1933 - 1934 - 1935 - 1936 - 1937 - 1938 - 1939 - 1940 - 1941 - 1942 - 1943 - 1944 - 1945 - 1946 - 1947 - 1948 - 1949 - 1950 - 1951 - 1952 - 1953 - 1954 - 1955 - 1956 - 1957 - 1958 - 1959 - 1960 - 1961 - 1962 - 1963 - 1964 - 1965 - 1966 - 1967 - 1968 - 1969 - 1970 - 1971 - 1972 - 1973 - 1974 - 1975 - 1976 - 1977 - 1978 - 1979 - 1980 - 1981 - 1982 - 1983 - 1984 - 1985 - 1986 - 1987 - 1988 - 1989 - 1990 - 1991 - 1992 - 1993 - 1994 - 1995 - 1996 - 1997 - 1998 - 1999 - 2000 - 2001 - 2002 - 2003 - 2004 - 2005 - 2006 - 2007 - 2008 - 2009 - 2010 - 2011 - 2012 - 2013 - 2014 - 2015 - 2016 - 2017 - 2018 - 2019 - 2020 - 2021 - 2022 - 2023 - 2024 - 2025 - 2026 - 2027 - 2028 - 2029 - 2030 - 2031 - 2032 - 2033 - 2034 - 2035 - 2036 - 2037 - 2038 - 2039 - 2040 - 2041 - 2042 - 2043 - 2044 - 2045 - 2046 - 2047 - 2048 - 2049 - 2050

1865 GERHARD.- Restauration du Temple du Soleil - envoi de Rome -







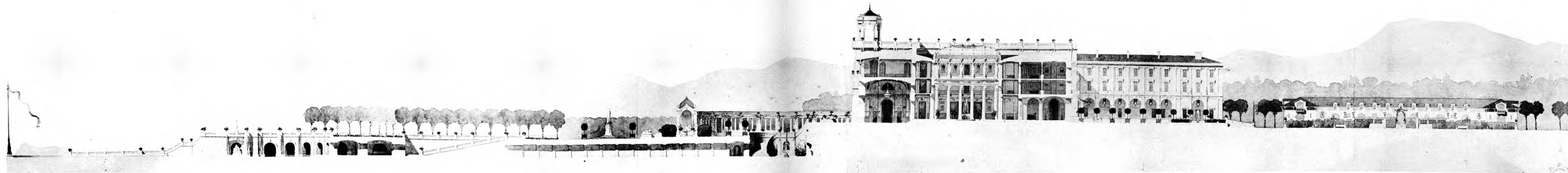



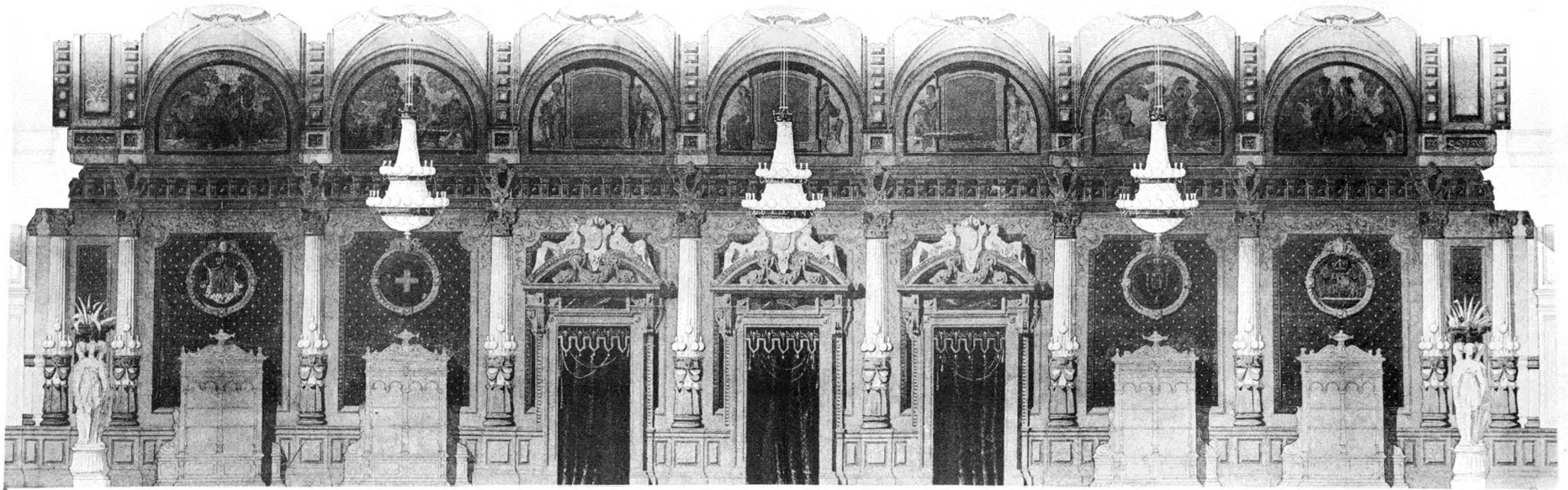

Modèle de la Banque et Hôtel pour un Banquier.

Ar. Gervais, Éditeur. 185. Place-Martin, Paris.

1865. - GERHARD. - Banque et Hôtel pour un Banquier.



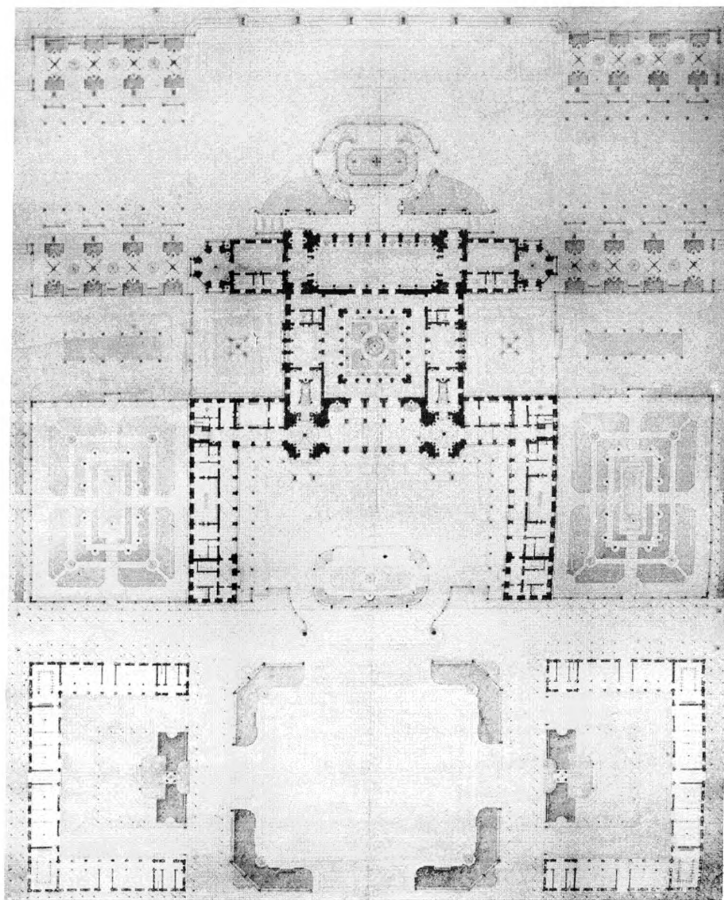

Helmslypse 9, 2 x 0.145, 1/1, Hue Claude-Bernard, Paris.

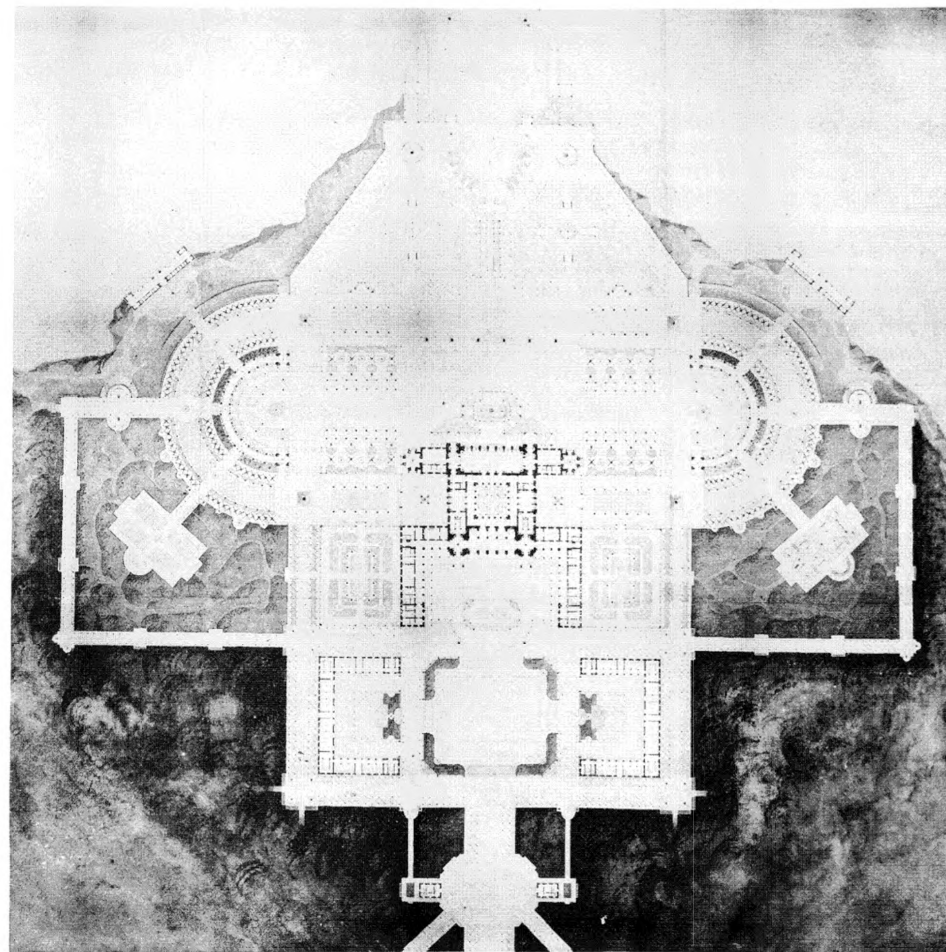

1865. - GERHARD. - Banque et Hôtel pour un Banquier.





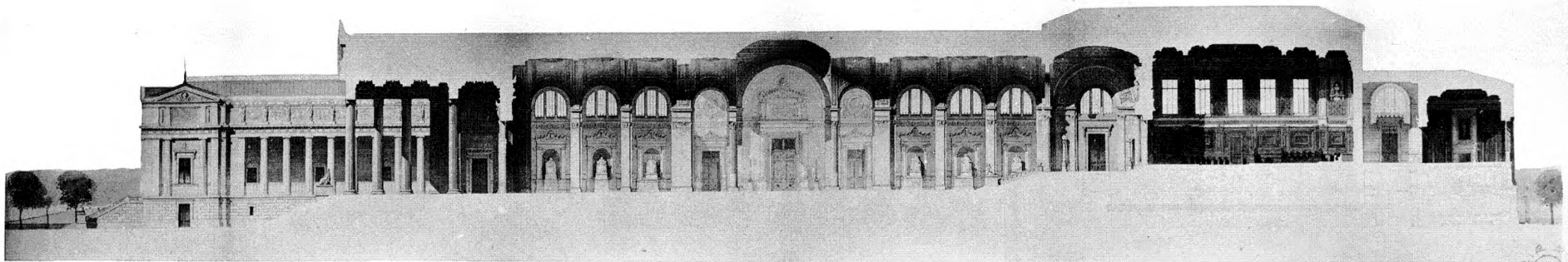
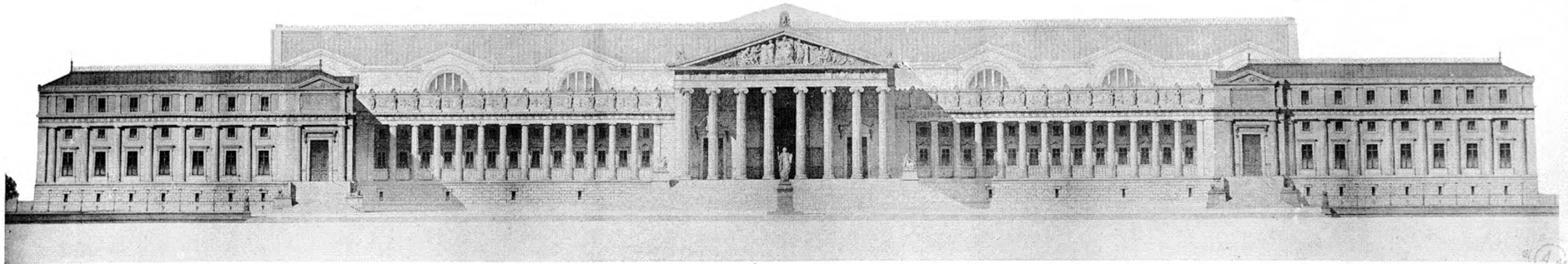

Bibliothèque E. La Daurat, 75, Rue Claude-Bernard, Paris

Art Guérinot, Editeur, 110, Place-St-Martin, Paris

1875. - PAULIN. - Un Palais de Justice.







